CLUB ES CUBELLS
DE TIR AMB ARC

MEMORIA DE ACTIVIDADES, RESULTADOS Y COMUNICACION. CLUB ES CUBELLS DE TIRO CON ARCO. TEMPORADA 2012-2013

Equipo del club Es Cubells "Sant Josep en Forma"
arco recurvo femenino
Izq. Campeonas de Europa de clubs
(Septiembre 2013, en Eslovenia)
Drcha. Campeonas de España de clubs
(Septiembre 2013, Castejón de Sos)

santjosep.net

Illes Balears
MALLORCA MENORCA IBIZA FORMENTERA

Consell d'Eivissa

MEMORIA DE ACTIVIDADES, RESULTADOS Y COMUNICACIÓN DEL CLUB DE TIRO CON ARCO ES CUBELLS. TEMPORADA 2012-2013

1.INTRODUCCIÓN.

Esta temporada 2012-2013 el club de tiro con arco Es Cubells ha continuado cosechando grandes resultados, tanto a nivel nacional como internacional, en modalidades individuales como por equipos, logros conseguidos gracias a una continua formación y seguimiento de nuestros deportistas por parte del equipo técnico.

Esta temporada el equipo de arco recurvo femenino **"Sant Josep.net"** ha hecho historia, ganando el **Cto. de Europa de Clubes** el pasado mes de septiembre en Kanmik, Eslovenia.
También cabe destacar de el equipo femenino su triunfo por octavo año consecutivo de la liga nacional de clubes, colocando de este modo su octava copa de SM la Reina en sus vitrinas.

Es gracias a las ayudas económicas concedidas por el Ayuntamiento de Sant Josep, el Consell Insular y el Govern Balear a este club, que se ha podido continuar realizando prácticamente la totalidad de las actividades previstas y seguir con la misma línea de trabajo que tan buenos resultados está dando.

En el **Anexo I** detallamos el listado de campeonatos a los que se ha asistido y los resultados obtenidos por los deportistas de este club, indicando el nombre del campeonato, lugar de celebración, deportistas participantes y sus resultados por categoría.

2. DATOS DEL CLUB DE TIR AMB ARC ES CUBELLS. TEMPORADA 2012-2013

- **Año de fundación**: 1991.
- **Sede:** Instalaciones deportivas de Es Cubells.
- **Junta directiva**:
  - Presidente: José Marí Marí.
  - Vicepresidente: Magali Foulon Gohy.
  - Secretario: Sasha Roig Squire.
  - Tesorero: Bartolome Ribas Ribas.
  - Vocales: Isabel Colomar Mari, Bartolomé Marí Prats, Mariano Ferrer Ribas, Joan Tur Cardona y Miriam Alarcón Sanchez.

- **Nº de socios:** 39
- **Equipos:** 2 equipos participantes en la liga nacional de clubes.

-1. Equipo Arco recurvo femenino **"Sant Josep.net"**: formado por:
  - Magali Foulon Gohy.
  - Margalida Ribas García.
  - Isabel Colomar Marí.
  - Miriam Alarcón Torres.
  - Maria Coronado Cardona
  - Lara Samperio Cardona

- 1. Equipo Arco recurvo masculino **"Sant Josep.net"**: formado por:
  - Daniel Baena Guirado
  - Iván Torres Martínez
  - Iván Mari Ribas
  - Andrei Aghiorghiesei.
  - Alejandro Costa Cardona.
  - Antoni Tur Álvarez

3. *RESUMEN DE PARTICIPACIÓN Y RESULTADOS. TEMPORADA 2012-2013.*

3.1 Competiciones y resultados a las que se ha asistido como club.

- Gran Premio de España Boadilla del Monte. Madrid, abril 2013.

- 2 Equipos participantes. Fase clasificatoria.

- Gran Premio de España Ciudad de Lleida. Lleida, junio 2013.

- 2 Equipos participantes. Fase clasificatoria.

- Cto. de España de Clubes. Castejón de Sos, Septiembre 2013.

- 2 Equipos participantes.Fase final. Resultados:
  - Equipo de arco recurvado femenino: Campeón de España por equipos.
  - Equipo de arco recurvado masculino: 5º Clasificado.

- Cto. de Europa de Clubes. Eslovenia, Septiembre 2013.

- 1 Equipo participante. Resultados:
- Equipo de arco recurvado femenino: Campeonas de Europa de Clubes

3.2 Competiciones en las que han asistido deportistas de este club a nivel individual o por equipos representando a Baleares o a España.

- XXXIX Cto. de España Absoluto y Junior de tiro en sala. La Nucia, Febrero 2013. 2 participantes.
- VI Cto.España Cadete y VI Cto.España -14 años de tiro en sala. Olite, Navarra, Febrero 2013. 7 participantes.
- 1ª Tirada de la 3ª Liga Nacional Cadete.Madrid, Marzo 2013. 4 participantes.

- 2ª Tirada de la 3ª Liga Nacional Cadete. Madrid, Abril 2013. 8 participantes.
- Gran Premio de España Ciudad Boadilla del Monte, Madrid. Abril 2013. 8 participantes.
- XIII Cto.España Cadete y XXV Cto.España -14 años de tiro al aire libre. Cambrils, Tarragona, Mayo 2013. 10 participantes.
- Juegos del Mediterráneo. Mersin, Turquía, Junio 2013. 1 participante.
- Gran Premio de España Ciudad de Lleida. Junio 2013. 10 participantes.
- LXIV Cto.España Absoluto. Cambrils, Tarragona, Julio 2013. 3 participantes.
- VIII Cto.España CC.AA. Cambrils, Tarragona, Julio 2013. 3 participantes.
- XXVI Cto.España Junior de tiro al aire libre. Madrid, Julio 2013. 1 participante.
- XIX Cto.España de Clubes. Castejón de Sos, Huesca, Septiembre 2013. 10 participantes.
- VI Cto.Europa de Clubes. Eslovenia, Septiembre 2013. 3 participantes.
- Cto. del Mundo absoluto. Antalya, Turquía, Octubre 2013. 1 participante.
- Cto. de Mundo Junior. Wuxi, China, Octubre 2013. 2 participantes.

En el **Anexo I** detallamos el listado de campeonatos a los que se ha asistido y los resultados obtenidos por los deportistas de este club, indicando el nombre del campeonato, lugar de celebración, deportistas participantes y sus resultados por categoría. En este Anexo también encontraremos una galería fotográfica y de medios de comunicación.

3.3 Resultados de los deportistas más destacados del club.

ARCO RECURVADO:

- <u>Magalí Foulon Gohy:</u>
(Integrante del equipo Nacional Absoluto)

- Campeona absoluta en el Cto. de España absoluto de tiro en sala. La Nucia, Alicante, febrero 2013.
- Medalla de plata absoluta en el GPE Ciudad de Boadilla del Monte. Madrid, abril 2013.
- Campeona de Ibiza absoluta de tiro al aire libre. Ibiza, junio 2013.
- Subcampeona por equipos de los Juegos Mediterráneos con la Selección Nacional y 9ª clasificada individual. Mersin, Turquia, junio 2013.
- Campeona absoluta en el GPE Ciudad de Lleida. Lleida, junio 2013.

- 4ª clasificada en el Cto. de España absoluto de tiro al aire libre. Cambrils, Tarragona, julio 2013.
- Campeona por equipos con la Federación Balear en el Cto. de España de CC.AA. Cambrils, Tarragona, julio 2013.
- Campeona absoluta, arco recurvo, en el Cto. de Europa de Clubes. Kanmik, Eslovenia, septiembre 2013.
- Campeona absoluta, arco recurvo, en el Cto. de España de Clubes. Castejón de Sos, septiembre 2013.
- 17ª clasificada en el Cto. del Mundo absoluto. Antalya, Turquía, Octubre 2013.
- 9ª clasificada por equipos mixtos con la selección nacional en el Cto.del Mundo Absoluto. Antalya, Turquía, Octubre 2013.

- <u>Miriam Alarcón Torres;</u>

- Medalla de Bronce junior en el Cto. de España de tiro en sala. La Nucia, Alicante, febrero 2013.
- Subcampeona por equipos con la Federación Balear en el Cto. de España absoluto de tiro en sala. La Nucia, Alicante, febrero 2013.
- Subcampeona junior en el GPE Ciudad de Boadilla del Monte. Madrid, abril 2013.
- Medalla de bronce absoluta en el GPE Ciudad de Boadilla del Monte. Madrid, abril 2013.
- Medalla de bronce junior en el GPE Ciudad de Lleida. Lleida, junio 2013.
- 5ª clasificada absoluta en el GPE Ciudad de Lleida. Lleida, junio 2013.
- 6ª clasificada en el Cto. de España absoluto de tiro al aire libre. Cambrils, Tarragona, julio 2013.
- Campeona por equipos con la Federación Balear en el Cto. de España de CC.AA. Cambrils, Tarragona, julio 2013.
- 4ª clasificada en el Cto.España Junior tiro al aire libre. Madrid Julio 2013.
- Campeona absoluta, arco recurvo, en el Cto. de Europa de Clubes. Kanmik, Eslovenia, septiembre 2013.
- Campeona absoluta, arco recurvo, en el Cto. de España de Clubes. Castejón de Sos, septiembre 2013.

- <u>Isabel Colomar Mari:</u>

- 4ª clasificada junior en el GPE Ciudad de Boadilla del Monte. Madrid, abril 2013.
- 9ª clasificada absoluta en el GPE Ciudad de Boadilla del Monte. Madrid, abril 2013.
- Campeona de Baleares absoluta de tiro al aire libre. Ibiza, julio 2013.
- 4ª clasificada junior en el GPE Ciudad de Lleida. Lleida, junio 2013.
- 9ª clasificada absoluta en el GPE Ciudad de Lleida. Lleida, junio 2013.

- Campeona por equipos con la Federación Balear en el Cto. de España de CC.AA. Cambrils, Tarragona, julio 2013.
- Campeona absoluta, arco recurvo, en el Cto. de Europa de Clubes. Kanmik, Eslovenia, septiembre 2013.
- Campeona absoluta, arco recurvo, en el Cto. de España de Clubes. Castejón de Sos, septiembre 2013.

- Andrei Aghiorghiesei:

- Campeón de España cadete de tiro en sala. Olite, Navarra, febrero 2013.
- Campeón de España por equipos cadetes de tiro en sala con la Federación Balear. Olite, Navarra, febrero 2013.
- 1er clasificado cadete en la 1ª tirada de la Liga Nacional Cadete. Madrid, marzo 2013.
- Medalla de bronce cadete en la 2ª tirada de la Liga Nacional Cadete. Madrid, abril 2013.
- 17º clasificado absoluto en el GPE Ciudad de Boadilla del Monte. Madrid, abril 2013.
- Medalla de bronce por equipos junior en el GPE Ciudad de Boadilla del Monte. Madrid, abril 2013.
- 9º clasificado junior en el GPE Ciudad de Boadilla del Monte. Madrid, abril 2013.
- 5º clasificado en el Cto.España Cadete de tiro al aire libre. Cambrils, Mayo 2013.
- Campeón de Ibiza absoluto de tiro al aire libre. Junio, Ibiza 2013.
- 17º clasificado absoluto en el GPE Ciutat de Lleida. Lleida, junio 2013.
- Medalla de plata por equipos junior en el GPE de Lleida. Lleida, junio 2013.
- 5º clasificado absoluto, arco recurvo, en el Cto. de España de Clubes. Castejón de Sos, septiembre 2013.
- 33º clasificado individual en el Cto. de Mundo Junior. Wuxi, China, Octubre 2013.
- 9º clasificado por equipos mixtos con la Selección Nacional en el Cto. del Mundo Junior. Wuxi, China, Octubre 2013.

- **Alejandro Costa Cardona;**

- Campeón Absoluto en el Cto. de Ibiza de tiro en sala. Ibiza, Diciembre 2012.
- Campeón Absoluto en el Cto. de Baleares de tiro en sala. Ibiza, Enero 2013.
- 8º clasificado en el Cto. de España cadete de tiro en sala. Olite, Navarra, febrero 2013.

- Campeón de España por equipos cadetes de tiro en sala con la Federación Balear. Olite, Navarra, febrero 2013.
- 2er clasificado cadete en la 1ª tirada de la Liga Nacional Cadete. Madrid, marzo 2013.
- 4º clasificado cadete en la 2ª tirada de la Liga Nacional Cadete. Madrid, abril 2013.
- 58º clasificado absoluto en el GPE Ciudad de Boadilla del Monte. Madrid, abril 2013.
- Medalla de bronce por equipos junior en el GPE Ciudad de Boadilla del Monte. Madrid, abril 2013.
- 9º clasificado junior en el GPE Ciudad de Boadilla del Monte. Madrid, abril 2013.
- 5º clasificado en el Cto.España Cadete de tiro al aire libre. Cambrils, Mayo 2013.
- Medalla de Bronce Cadete en el Cto. de Ibiza de tiro al aire libre. Junio, Ibiza 2013.
- 49º clasificado absoluto en el GPE Ciutat de Lleida. Lleida, junio 2013.
- 20º clasificado junior en el GPE Ciutat de Lleida. Lleida, junio 2013.
- 5º clasificado absoluto, arco recurvo, en el Cto. de España de Clubes. Castejón de Sos, septiembre 2013.
- 57º clasificado en el Cto. del Mundo Junior. Wuxi, China, Octubre 2013.

- Daniel Baena Guirado:

- Medalla de Bronce cadete en el Cto. de Baleares de tiro en sala. Ibiza, Enero 2013.
- 7º clasificado en el Cto. de España cadete de tiro en sala. Olite, Navarra, febrero 2013.
- 9º clasificado cadete en la 1ª tirada de la Liga Nacional Cadete. Madrid, marzo 2013.
- 103º clasificado absoluto en el GPE Ciudad de Boadilla del Monte. Madrid, abril 2013.
- 23º clasificado junior en el GPE Ciudad de Boadilla del Monte. Madrid, abril 2013.
- 9º clasificado en el Cto.España Cadete de tiro al aire libre. Cambrils, Mayo 2013.
- Subcampeón Cadete en el Cto. de Baleares de tiro al aire libre. Junio, Ibiza 2013.
- 68º clasificado absoluto en el GPE Ciutat de Lleida. Lleida, junio 2013.
- 22º clasificado junior en el GPE Ciutat de Lleida. Lleida, junio 2013.
- 5º clasificado absoluto, arco recurvo, en el Cto. de España de Clubes. Castejón de Sos, septiembre 2013.

- Sara Beatriz Diez Bullo:

- Campeona Infantil en el Cto. de Ibiza de tiro en sala. Ibiza, Diciembre 2012.
- Campeona Infantil en el Cto. de Baleares de tiro en sala. Ibiza, Enero 2013.
- 6ª clasificada en el Cto. de España menores de 14 años. Olite, Navarra, Febrero 2013.
- Campeona de España menores de 14 años por equipos con la FBTARC (Federación Balear de tiro con arco). Olite, Navarra, Febrero 2013.
- Medalla de Bronce en la 2ª tirada de la Liga Nacional -14 años. Madrid, Abril 2013.
- Campeona en el Cto. de España menores de 14 años de tiro al aire libre. Cambrils, Tarragona, Mayo 2013.
- Campeona de España menores de 14 años por equipos mixtos con la FBTARC (Federación Balear de tiro con arco). Cambrils, Tarragona, Mayo 2013.
- Campeona Infantil en el Cto. de Ibiza de tiro al aire libre. Ibiza, Junio 2013.
- Campeona Infantil en el Cto. de Baleares de tiro al aire libre. Ibiza, Junio 2013.

4. DEPORTE DE BASE

El club Es Cubells ha colaborado con la Delegación de Ibiza de tiro con arco en toda la promoción y liga del deporte escolar, subvencionada por el Consell de Ibiza.
En las instalaciones del club Es cubells se disputaron 3 de las 5 competiciones de la liga escolar y el cto. de ibiza escolar.

Además, este club, en colaboración con Ayuntamiento de Sant Josep y el Ayuntamiento de St. Antoni de Portmany, ha realizado las siguientes escuelas de iniciación y perfeccionamiento:

- En la Galería de tiro con arco de Es Cubells:
  - Escuela de iniciación. Para niños de 9 a 15 años. Martes y jueves de 18 a 19:30 horas.
  - Escuela de perfeccionamiento. Para niños y adultos a partir de 12 años. Martes y jueves de 18:00 a 21 horas.

- En el polideportivo de Can Guerxo:
  - Escuela de iniciación. Para niños de 9 a 15 años. Lunes y miércoles de 17 a 18:30 horas.

- En el CP. Vara de Rey:
  - Escuela de iniciación. Para niños de 9 a 15 años. Martes y jueves de 16 a 17:30 horas.

Todos los niños de estas escuelas municipales han participado en la liga escolar y los mejores deportistas de las categorías menor de 14 años, cadete y junior, han participado en sus respectivos campeonatos de Baleares y España, como se pude ver en la memoria de comunicación y resultados de las competiciones (**Anexo I**).

También, el pasado mes de agosto, el club Es Cubells organizo el XII Campus de tiro con arco de Sant Josep, donde participaron 34 deportistas de edades comprendidas entre 9 y 16 años. Algunos de estos arqueros procedentes de otras comunidades autónomas.

5. EVENTOS ORGANIZADOS

5.1 Eventos organizados a nivel Territorial:

Campeonato Baleares Absoluto tiro en sala, celebrado enero 2013.
Campeonato Baleares Absoluto al aire libre, celebrado en Junio 2013.

5.2 Eventos organizados a nivel Insular:

Se realizaron 3 tiradas liga insular de tiro en sala, el Cto. de Ibiza tiro en sala, 3 tiradas de la Liga al aire libre (Nacional Postal), el Cto. de Ibiza al aire libre y Memorial Joan Tur Planells.

También tuvieron lugar en las instalaciones de Es Cubells 3 tiradas de la Liga Escolar y la Final Insular Escolar.

6. INSTALACIONES

La sede, e instalación oficial de este club, son las instalaciones deportivas de Es Cubells, propiedad del Ayuntamiento de Sant Josep de Sa Talaia, quien cede el uso de esta al club Es Cubells.

Esta instalación, es una de las mejores del territorio nacional, y en ella se realizan los entrenamiento de los deportistas y equipos del Club Es Cubells, también los entrenamientos de los deportistas del Centro de Tecnificación de la Fundacio per a l'Esport Balear y la mayoría de las competiciones a nivel insular y balear que se realizan en la isla de Ibiza. Además, toda ella está adaptada para los deportistas con discapacidad física.

Esta instalación deportiva dispone de:

- Sala de tiro con arco cubierta de 40 x 25 metros, con casi todo el equipamiento de materiales necesario para el perfeccionamiento y la competición de los deportistas.
- Campo de tiro con arco anexo al exterior con las distancias reglamentarias para acoger las competiciones y entrenamientos de la
-

modalidad Olímpica, disponiendo de marquesina y cerramiento circunvalatorio.
- Espacio para ejercicios complementarios. Gimnasia, pesas, etc.
- Circuito natural para ejercicios de fondo.
- Sala de reuniones, vídeo, etc.
- Oficina técnica, esta instalación acoge las dependencias de la delegación de la FBTARC.
- Cámara de vídeo y equipos de reproducción.
- Taller y depósito para el ajuste y reparación del material de competición.
- Instalación anexa multifuncional.

7. PROYECTO DEPORTIVO DE FUTURO.

El objetivo de este club es, por un lado seguir aumentando el nº de socios y practicantes de este deporte en Ibiza y por otro, continuar consiguiendo importantes resultados tanto a nivel nacional como internacional por nuestros deportistas y equipos.

Por un lado, para aumentar el número de practicantes la siguiente temporada 2013-2014, este club, quiere continuar la oferta deportiva publica, gestionando, 3 cursos de iniciación para niños y un grupo de perfeccionamiento (compuesto por arqueros provenientes de las distintas escuelas de iniciación de años anteriores). Todo ello, además de seguir colaborando con la Delegación de Ibiza en las actividades de promoción y los entrenamientos del Centro de Tecnificación.

Y por otro, para continuar o si es posible mejorar los resultados de las pasadas temporadas tanto a nivel individual como por equipos, tenemos previsto participar en la mayoría de competiciones que se realizan a nivel nacional, y dotar a nuestros deportistas del apoyo técnico, material y físico que necesiten para conseguir estos objetivos.

8. MEMORIA DE COMUNICACIÓN Y RESULTADOS.

Ver **ANEXO I.**

Es Cubells, a 18 de Novembre de 2013.
El presidente:

Fdo.: José Marí Marí.

ANEXO I

MEMORIA DE COMUNICACION Y RESULTADOS. CLUB ES CUBELLS TEMPORADA 2012-2013.

• Campeonato de Ibiza de tiro en Sala

(Es Cubells, Ibiza - 15 de Diciembre de 2012)

ABSOLUTO, ARCO RECURVADO MASCULINO:

- **Alejandro Costa Cardona:** Campeón de Ibiza Absoluto. Club Es Cubells.

ABSOLUTO, ARCO COMPUESTO MASCULINO:

- **Antonio Tur Sala:** Campeón de Ibiza Absoluto. Club Es Cubells.

CADETE, ARCO RECURVADO MASCULINO:

- **Alejandro Costa Cardona:** Campeón de Ibiza Cadete. Club Es Cubells.
- **Iván Mari Ribas:** Subcampeón de Ibiza Cadete. Club Es Cubells.
- **Iván Torres Martinez:** Medalla de Bronce de Ibiza Cadete. Club Es Cubells.

ALEVIN, ARCO RECURVADO MASCULINO:

- **Antonio Tur Sala:** 1er clasificado de Ibiza Alevin. Club Es Cubells.

INFANTIL, ARCO RECURVADO MASCULINO:

- **Adria Prats Torres:** Subcampeón de Ibiza Infantil. Club Es Cubells.

INFANTIL, ARCO RECURVADO FEMENINO:

- **Sara Tur Torres:** Subcampeona de Ibiza Infantil. Club Es Cubells.
- **Carmen Roig Mari:** Medalla de Bronce de Ibiza Infantil. Club Es Cubells.

• Campeonato de Baleares de tiro en Sala

(Ibiza- 12 de enero de 2013)

ABSOLUTO, ARCO RECURVADO MASCULINO:

- **Alejandro Costa Cardona:** Campeón de Baleares Absoluto. 554 puntos. Club Es Cubells.
- **Iván Mari Ribas:** Medalla de bronce de Baleares Absoluto. 537 puntos. Club Es Cubells.

ABSOLUTO, ARCO COMPUESTO MASCULINO:

- **Antonio Tur Sala:** Campeón de Baleares Absoluto. 556 puntos. Club Es Cubells.

ALEVIN, ARCO RECURVADO MASCULINO:

- **Antonio Tur Sala:** Medalla de Oro de Baleares Alevin. 552 puntos. Club Es Cubells.
- **Marc Costa Cardona:** Medalla de Plata de Baleares Alevin. 437 puntos. Club Es Cubells.

ALEVIN, ARCO RECURVADO FEMENINO:

- **Sara Tur Torres:** Subcampeona de Baleares Alevin. 494 puntos. Club Es Cubells.

- **Carmen Roig Mari:** Medalla de Bronce de Baleares Alevin. 473 puntos. Club Es Cubells.

INFANTIL, ARCO RECURVADO MASCULINO:

- **Adria Prats Torres:** Campeón de Baleares Infantil. 577 puntos. Club Es Cubells.

CADETE, ARCO RECURVADO MASCULINO:

- **Alejandro Costa Cardona:** Campeón de Baleares Cadete. 554 puntos. Club Es Cubells.
- **Ivan Mari Ribas:** Subcampeón de Baleares Cadete. 537 puntos. Club Es Cubells.
- **Daniel Baena Guirado:** Medalla de Bronce de Baleares Cadete. 523 puntos. Club Es Cubells.

Pódium Arco Recurvo masculino absoluto:
Campeón; Alejandro Costa Cardona
Medalla de Bronce; Iván Mari Ribas

Pódium Arco recurvo masculino infantil:
Campeón; Adrián Prats Torres

Pódium Arco recurvo masculino cadetes:
Campeón; Alejandro Costa Cardona
Subcampeón; Iván Mari Ribas
Medalla de Bronce; Daniel Baena Guirado

Pódium Arco compuesto masculino absoluto:
Campeón; Antonio Tur Sala

Diario de Ibiza, 14 de enero de 2013

Imagen de las finales celebradas el pasado sábado en la galería de Es Cubells. D. I.

Alejandro Costa, doble campeón provincial

▶ El joven arquero ibicenco ganó la final de arco recurvado sénior masculina a su paisano Raúl Riera y también se llevó el título en cadetes

CARLOS G. CASUSO EIVISSA

■ El Campeonato de Balears absoluto de tiro con arco en sala se disputó el pasado sábado en la galería de Es Cubells, donde los arqueros ibicencos se llevaron todos los títulos provinciales en juego, tras la ausencia de representantes mallorquines y menorquines que no pudieron desplazarse a Eivissa. Esta circunstancia obligó a que la competición, que se debía celebrarse a doble jornada, se redujo a una, la del sábado. Uno de los jóvenes valores de la cantera pitiusa, Alejandro Costa, demostró que viene empujando fuerte después de ganar el título provincial en arco recurvado sénior masculino y, además, venció en cadete masculino.

Costa, que venía de vencer en semifinales a Iván Marí (7-3), dio la sorpresa en la final absoluta tras derrotar a su paisano e internacional con España, José Raúl Riera, por un claro 6-2. Marí se impuso en la lucha por al tercera plaza a Pere Cincunegui por 6-4.

La corona en arco recurvo sénior femenino quedó desierta, debido a que no hubo ninguna participante. Las ausencias más significativas fueron la de las ibicencas Magali Foulon, que no pudo competir por motivos personales, y de Miriam Alarcón, que se encuentra estudiando en Madrid. En arco compuesto sénior masculino, Antonio Tur, que ganó en semifinales a Miguel Ángel Escandell, se proclamó campeón de Balears tras derrotar en la final a Francisco Sola por 7-3.

CAMPEONATO DE BALEARS

LOS CAMPEONES

ARCO RECURVADO SÉNIOR MASCULINO		
1	ALEJANDRO COSTA	CLUB ES CUBELLS
ARCO RECURVADO VETERANO MASCULINO		
1	JOSÉ LUIS GRACIA	CLUB S'ARC
ARCO RECURVADO CADETE MASCULINO		
1	ALEJANDRO COSTA	CLUB ES CUBELLS
ARCO RECURVADO INFANTIL MASCULINO		
1.	ADRIÀ PRATS	CLUB ES CUBELLS
ARCO RECURVADO INFANTIL FEMENINO		
1.	SARA DÍEZ	CLUB ES CUBELLS
ARCO RECURVADO ALEVÍN MASCULINO		
1.	ANTONIO TUR	CLUB ES CUBELLS
ARCO RECURVADO ALEVÍN FEMENINO		
1.	DUNIA TUDELA	CLUB S'ARC
ARCO RECURVADO NOVEL MASCULINO		
1.	JAIME LANZ	CLUB S'ARC
ARCO COMPUESTO SÉNIOR MASCULINO		
1.	ANTONIO TUR	CLUB ES CUBELLS
ARCO COMPUESTO JÚNIOR MASCULINO		
1.	LUIS DE FRANCISCO BORDÁS	CLUB S'ARC
ARCO COMPUESTO CADETE MASCULINO		
1.	MIGUEL ÁNGEL ESCANDELL	CLUB S'ARC

LA CIFRA

29 ARQUEROS

Baja participación

▶ La ausencia de arqueros de Mallorca y Menorca por problemas en el desplazamiento redujo la participación en el Campeonato de Balears, donde solo compitieron los representantes ibicencos.

Los podios de recurvo sénior masculino (izquierda) y de compuesto sénior (derecha). D. I.

• Campeonato de España Absoluto y Junior de tiro en Sala

(La Nucia, Alicante del 1 al 3 de Febrero de 2013)

ABSOLUTO, ARCO RECURVADO FEMENINO:

- **Magalí Foulon Gohy:** Campeona de España Absoluta. 547 puntos. Club Es Cubells.

JUNIOR, ARCO RECURVADO FEMENINO:

- **Miriam Alarcón Torres:** Medalla de Bronce de España Junior y Medalla de Bronce de España por equipos con Baleares. 558 puntos. Club Es Cubells.

Campeona de España Absoluta de tiro en sala.
Arco recurvo femenino
Magali Foulon Gohy

Medalla de Bronce de España Junior de tiro en sala.
Arco recurvo femenino
Miriam Alarcón Torres

Medalla de Bronce de España por equipos absolutos con la Federación balear. Arco recurvo. De izq. a dcha. Miriam Alarcón, Daniel Morillo y J.Raúl Riera.

Diario de Ibiza, 1 de febrero de 2013

Ocho arqueros ibicencos debutan hoy en el Nacional absoluto

Tiro con arco

REDACCIÓN/C. G. C. EIVISSA

■ El tiro con arco ibicenco estará representado este fin de semana por ocho arqueros en el Campeonato de España absoluto en sala que se disputará en Alicante.

Por el Club S'Arc participarán Vicent Ribas, Daniel Morillo, Pere Cincunegui y Raúl Riera, en arco recurvado, y Gabriel Escandell y Luis de Francisco, en arco compuesto. Miriam Alarcón y Magali Foulon competirán con el Club Es Cubells en arco recurvo. El *round* clasificatorio se disputa hoy, las eliminatorias individuales mañana y las series finales por equipos el domingo.

Diario de Ibiza, 2 de febrero de 2013

La Armada ibicenca clasifica a sus ocho arqueros para las eliminatorias

▶ Magali Foulon y Miriam Alarcón acabaron segundas en el 'round' clasificatorio de recurvo femenino

Tiro con arco / Nacional

C. G. CASUSO EIVISSA

■ El tiro con arco ibicenco no defraudó en la primera jornada del Campeonato de España de tiro con arco que arrancó ayer en las instalaciones de La Nucia (Alicante), ya que sus ocho arqueros pasaron el corte y pelearán hoy por alcanzar algún podio en las eliminatorias individuales de las dos modalidades. En arco recurvado femenino hay que destacar el segundo puesto de Magali Foulon (Es Cubells) en el *round* clasificatorio de categoría sénior con 547 puntos, y su compañera de club Miriam Alarcón fue segunda en júnior con 558 puntos.

En recurvo masculino, Daniel Morillo (S'Arc) ocupó la quinta posición en sénior con una puntuación de 579, mientras que Raúl Riera (S'Arc) acabó décimo con 565, y Pere Cincunegui (S'Arc) fue 19º con 548. Vicent Ribas (S'Arc) ocupó el octavo puesto en júnior con 555. También el equipo de Baleares de arco recurvado fue cuarto con 1.702 puntos y mañana luchará por las medallas. Luis de Francisco (S'Arc) logró el tercer puesto en arco compuesto júnior con 553 puntos y Gabriel Escandell (S'Arc) terminó cuarto con 548.

Los representantes pitiusos se juegan hoy los títulos nacionales individuales en recurvado y compuesto

Diario de Ibiza, 3 de febrero de 2013

Cinco medallas para los arqueros ibicencos

▶ Magali Foulon logra el título sénior absoluto ▶ Los júniors Vicent Ribas, Luis de Francisco, Miriam Alarcón y Gabriel Escandell también fueron podio

CARLOS G. CASUSO EIVISSA

■ El Campeonato de España de tiro con arco en sala tuvo ayer un claro protagonismo ibicenco, ya que sus arqueros totalizaron cinco medallas en individuales. Magali Foulon consiguió el título nacional en arco recurvado absoluto femenino tras derrotar en la final a la gallega y compañera de selección Iria Grandal por 6-2.

Con anterioridad, Foulon venció en la semifinales a la madrileña María Antonia Oroza por 6-0. Esta ha sido la primera competición de nivel que ha disputado la arquera del Club Es Cubells en 2013, donde su principal objetivo es luchar por lograr la mínima para disputar la Copa del Mundo y el Mundial.

Los otros cuatro metales de la expedición pitiusa se lograron en categoría júnior. Vicent Ribas ganó la medalla de plata en arco recurvado masculino, aunque este podio tuvo un poco de regusto amargo porque acarició el oro, ya que perdió ante el madrileño Javier González por un ajustado 6-5.

El representante del Club S'Arc acabó la tirada igualado a 5, pero cayó en el desempate por un apretado 10-9. Ribas se impuso en las rondas anteriores al castellano-leonés Mario Morán (7-3), en cuartos de final al gallego Miguel Alvariño (6-4) y en semifinales al catalán Marc Soler (8-7), tras llegar también a una 'muerte súbita'.

Por su parte, Luis de Francisco (S'Arc) se proclamó subcampeón nacional en arco compuesto masculino tras perder en la lucha por el oro por 6-2 ante Alejandro González (Castilla y León), quien precisamente fue el verdugo en semifinales de Gabriel Escandell (S'Arc), que ganó finalmente el bronce al valenciano Javier Cerezo (6-4). Miriam Alarcón (Club Es Cubells) completó el cuadro de honor ibicenco después de obtener el bronce en arco recurvado femenino ante la madrileña Adriana Martín (6-0).

Daniel Morillo cae en cuartos

Quienes se quedaron sin subirse al podio fueron los tres arqueros del Club S'Arc en recurvado sénior masculino. Daniel Morillo cayó en cuartos frente al extremeño David Calleja (7-3). Raúl Riera y Pere Cincunegui perdieron en octavos frente al madrileño Juan Ignacio Rodríguez (6-5) y el andaluz Andrés Gómez (6-2), respectivamente.

LA FRASE

«Ha sido una sorpresa ganar el oro porque no había competido mucho. He tenido buenas sensaciones y he tirado bastante bien»

MAGALI FOULON
CAMPEONA DE ESPAÑA EN ARCO RECURVADO

EL DATO

JORNADA DE CLAUSURA

Competición por equipos

▶ El equipo de Balears, formado los ibicencos Daniel Morillo, Raúl Riera y Miriam Alarcón, luchará hoy por subirse al podio en arco recurvado. En el 'round' clasificatorio terminaron en cuarta posición.

Magali Foulon, ayer durante un lanzamiento. D.I.

Ultima Hora, 3 de febrero de 2013

TIRO CON ARCO

CAMPEONATO DE ESPAÑA EN SALA

Cinco preseas, el botín de los 'cazamedallas'

LA MEJOR. Magali Foulon es la gran protagonista de la representación ibicenca al conseguir el primer puesto

FOULON

«Estoy contenta porque he puesto en práctica lo que he trabajado»

Magali Foulon consiguió ayer el primer puesto en la categoría absoluta femenina de la modalidad de arco recurvado. La ganadora lamentó que eran «poquillas» las participantes. «El campeonato se había cancelado y avisaron hace un mes de que se iba a hacer finalmente. Entre que la gente trabaja y estudia, muchos no han podido venir», explicó. Con todo, no ocultó su alegría: «Estoy contenta porque he puesto en práctica lo que he estado trabajando, aunque aún tengo que perfeccionar cosas». Sobre la posibilidad de que no le den el título oficialmente por haber seis arqueras, dijo: «Mañana –por hoy– ya veremos qué dicen».

APUNTES

Turno para los equipos

Hoy se disputa la competición por autonomías. Balears toma parte en la modalidad de arco recurvado. La tripleta la forman los ibicencos Dani Morillo, José Raúl Riera y Miriam Alarcón, que fueron los tres mejores en el 'round' clasificatorio del pasado viernes.

Tomás Sánchez Venzalá

El tiro con arco volvió a demostrar ayer que es un seguro de éxito para el deporte pitiuso. Los 'cazamedallas' ibicencos no faltaron con su cita habitual y se llevaron cinco recompensas en el Campeonato de España en sala, en La Nucia (Alicante), donde se vivieron ayer las eliminatorias individuales de arco recurvado y compuesto en categorías absoluta y júnior tanto mascu-

Magali Foulon fue la gran triunfadora de la expedición. La arquera de origen belga se hizo con el título de campeona nacional femenina en la modalidad de arco recurvado a pesar de que no había asistido a la cita excesivamente preparada. Pero es tan buena que no le hizo falta para auparse a lo más alto en una competición que, eso sí, sólo contó con seis participantes, lo que podría hacer que no le conste oficialmente en su currículum como título nacional –se supone que deben tomar parte al menos ocho arqueros, pero hoy desvelará la incógnita la Federación Española.

La del club Es Cubells, segunda en el 'round' clasificatorio de anteayer con 547 puntos, no tuvo problemas para deshacerse de la madrileña María Antonia Oroza por 6-0 en semifinales. En la final, doblegó a Iria Grandal, campeona del 'round', por 6-2.

Morillo y Riera, sin suerte

En arco recurvado masculino no fueron tan bien las cosas. José Raúl Riera, subcampeón del año pasado, y Dani Morillo, olímpico español en Pekín'08, no consiguieron medalla. El primero, tras ganar a Óscar Berna (7-1), cayó eliminado en octavos contra Juan Ignacio Rodríguez por 6-5. Por su parte, Morillo fue apeado del torneo en cuartos. Dejó en la cuneta a Pedro Melenchón (5-4) y a José María Latorre (6-0) para, después, ser doblegado por el campeón del año pasado, David Calleja (7-3). Pere de Cincunegui igualó la actuación de Riera. Superó a Juan Miguel Zarzuela (6-4) en dieciseisavos y, después, perdió contra Andrés Gómez (6-2).

El relevo generacional está garantizado en las Pitiüses. Los jú-

Magali Foulon, a la derecha, en un instante de la final de ayer contra Iria Granal en el Pavelló Municipal de La Nucia, en Alicante.

Miriam Alarcón (d), durante la competición de ayer.

HOY SE DECIDE

El título podría no constar oficialmente como campeonato nacional para Foulon por no haber ocho arqueras

niors dieron toda una lección. Los cuatro participantes ibicencos se colgaron una medalla.

Vicent Ribas repitió la segunda posición del año pasado en recurvado. El del S'Arc venció a Mario Morán (7-3), en octavos; a Miguel Alvariño (7-4), en cuartos; a Marc Soler en el desempate de las semifinales; y cedió el título en la flecha de oro tras empatar en la final contra Javier González –ambos lanzaron al 9, pero el madrileño se acercó más al 10.

Otro metal de plata ganó Luis de Francisco en arco compuesto, donde sólo tomaron parte cinco competidores. El ibicenco ganó a Javier Cerezo (6-0) y perdió contra Alejandro González (6-2) en la final. El también ibicenco Gabriel Escandell se adjudicó la presea de bronce tras vencer a Javier Cerezo en la final de consolación (6-4).

En recurvado femenino, con 11 arqueras de por medio, Miriam Alarcón se tuvo que conformar con la tercera plaza. Tras acabar segunda en el 'round' y doblegar a Alba Carrasquer en cuartos (7-3), fue derrotada por Mirene Extberria en semifinales por un apretado 6-5. En la pelea por tercer y cuarto puesto, la ibicenca ganó a Adriana Martín (6-2) para aumentar a cinco el botín de los 'cazamedallas', unos 'cracks' que nunca fallan.

Ultima Hora, 4 de febrero de 2013

TIRO CON ARCO | CAMPEONATO DE ESPAÑA EN SALA

Metal de bronce por equipos para Balears

La representación pitiusa salda la competición con un total de seis medallas tras el tercer puesto por conjuntos en recurvado

Tomás Sánchez Venzalá

El equipo balear de tiro con arco recurvado, formado íntegramente por ibicencos, se hizo ayer con el tercer puesto en el Campeonato de España absoluto y júnior en sala, en La Nucia. El conjunto formado por Dani Morillo, José Raúl Riera y Miriam Alarcón mereció incluso una mejor recompensa, pero el desempate en semifinales le privó de luchar por el título.

Balears doblegó a Catalunya en cuartos de final por un apretado 223-222. Se notaron los nervios en el estreno. En semifinales, los insulares empataron con los valencianos a 226 puntos. En el desempate, estos últimos ganaron por 28-26, enviando así a los nuestros a la pelea por el tercer y cuarto puesto.

En la batalla por el bronce, Balears ofreció toda una exhibición. No en vano, consiguió 233 puntos, quedándose a solamente dos del récord de España, para doblegar así a una Extremadura que puso el listón muy alto con sus 232 puntos.

Con la medalla de bronce obtenida ayer, la representación ibicenca cierra su participación en el Campeonato de España en sala con un excelente bagaje de seis metales. Se ha llevado preseas en todas las modalidades y categorías en las que ha tomado parte salvo en arco recurvado masculino absoluto. Magali Foulon se llevó el oro en recurvado absoluto femenino; Vicent Ribas (recurvado júnior) y Luis de Francisco (compuesto júnior) obtuvieron la plata; y Miriam Alarcón (recurvado júnior femenino) y Gabriel Escandell (compuesto júnior) se hicieron con el bronce.

EL DATO

Alarcón, Morillo y Riera rozaron se quedaron a dos puntos del récord nacional

Los ocho competidores ibicencos posan con las preseas conseguidas.

De Francisco y Escandell, en el podio de arco compuesto júnior.

El equipo recurvado balear, en el tercer cajón del podio.

• Campeonato de España Cadete y menores de 14 años de tiro en Sala

(Olite- Navarra, 23 y 24 de febrero de 2013)

CADETE, ARCO RECURVADO MASCULINO:

- **Andrei Aghiorghiesei:** Campeón de España Cadete y campeón de España por equipos Cadete con la Federación Balear. 573 puntos. Club Es Cubells.
- **Daniel Baena Guirado:** 7º clasificado de España Cadete y campeón de España por equipos Cadete con la Federación Balear. 527 puntos. Club Es Cubells.
- **Alejandro Costa Cardona:** 8º clasificado de España Cadete y campeón de España por equipos Cadete con la Federación Balear. 554 puntos. Club Es Cubells.
- **Antoni Tur Alvarez:** 17º clasificado de España Cadete. 452 puntos. Club Es Cubells.

MENORES DE 14 AÑOS, ARCO RECURVADO MASCULINO:

- **Adria Prats Torres:** 8º clasificado de España menores de 14 años y Campeón de España por equipos menores de 14 años con la Federación Balear. 559 puntos. Club Es Cubells.
- **Carlos Mari Mari:** 17º clasificado de España menores de 14 años. 541 puntos. Club Es Cubells.

MENORES DE 14 AÑOS, ARCO RECURVADO FEMENINO:

- **Sara B. Diez Bullo:** 6ª clasificada de España menores de 14 años y Campeona de España por equipos menores de 14 años con la Federación Balear. 562 puntos. Club Es Cubells.

Equipo Campeón de España Cadete con la Federación Balear

Campeón de España cadete arco recurvo- Andrei Aghiorghiesei

Diario de Ibiza, 24 de febrero de 2013

El equipo cadete de recurvo se adjudica la medalla de oro

▶ Aghiorghiesei, Baena, Costa y Tur se adjudican el torneo por conjuntos en Olite (Navarra)

En los cuadros individuales, siete de los nueve ibicencos participantes en el campeonato se clasificaron para los octavos

Tiro con arco / Nacional

P. S. EIVISSA

■ El equipo cadete de tiro con arco de Balears, integrado totalmente por tiradores ibicencos, se impuso ayer en el Campeonato de España de su categoría. En Olite (Navarra), Andrei Aghiorghiesei, Daniel Baena, Alejandro Costa y Toni Tur sumaron más puntos que el resto de los combinados autonómicos en el *round* clasificatorio del cuadro individual de arco recurvado, las rondas que decidían también la competición colectiva.

A este oro, los pitiusos añadieron su pase al cuadro de eliminatorias directas. A última hora, se disputó la criba de los dieciseisavos de final, donde salieron airosos todos los representantes insulares excepto Tur. Hoy, Olite será escenario del resto de rondas que decidirán las medallas en solitario.

Por su parte, los competidores sub'14 no bajaron el nivel. Todos superaron la fase de grupos y únicamente Carlos Marí cayó en la fase que enfrentó a cara o cruz a los 32 arqueros clasificados. Sara Díez, Denis Cátalin, Pablo Orozco y Adrià Prats siguen adelante en Navarra.

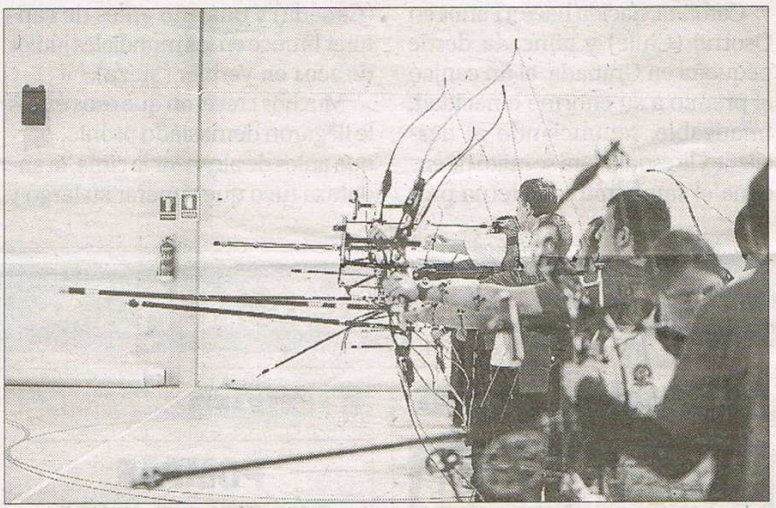

Imagen de una competición insular. LORENA PORTERO

Diario de Ibiza, 25 de febrero de 2013

Doble oro para los ibicencos

▶ Los cadetes Andei Aghiorghiesei y Miguel Ángel Escandell dominan el Campeonato de España en arco recurvo y compuesto, respectivamente ▶ Además, el equipo sub'14 de recurvado consigue en la localidad de Olite (Navarra) la medalla de bronce

Tiro con arco

P. S. EIVISSA

■ Los arqueros ibicencos Andrei Aghiorghiesei y Miguel Ángel Escandell siguen quemando etapas para emular el día de mañana las hazañas de Daniel Morillo, que representó al tiro con arco ibicenco en los Juegos Olímpicos de Pekín hace casi cinco años. El primero se proclamó ayer campeón de España cadete en Olite (Navarra). Escandell, por su parte, hizo lo propio en la categoría de arco compuesto, aportando la tercera medalla de oro a la delegación pitiusa, que el sábado se adjudicó de una manera brillante el título cadete por equipos en recurvado.

Aghiorghiesei no tuvo contestación en su camino hacia lo más alto del podio. Tras plantarse en octavos de final directamente por sus buenos resultados en la fase de grupos, el ibicenco eliminó al vasco Jon López (6-0) y a su paisano Daniel Baena (6-2) para meterse en semifinales. A la hora de la verdad no menguó su precisión con el recurvo. Primero se deshizo de Francisco Javier López (Murcia) por 6-2 y repitió el 6-0 de los octavos en la gran final, donde no dio ninguna opción a Pablo Acha (Castilla y León).

Por su parte, Escandell derrotó claramente al catalán Ramon Raluy en la final de compuesto (559-509) y la última medalla ibicenca la puso el equipo sub'14 de arco recurvo, que fue bronce.

Aghiorghiesei posa con sus dos medallas. J. C. CORNELIS

Escandell, campeón en compuesto. J. C. CORNELIS

Ultima Hora, 26 de febrero de 2013

Los infantiles, a la derecha del podio; y Andrei, campeón cadete.

La expedición ibicenca posa con las medallas obtenidas.

Los talentos pitiusos hacen diana nacional

R. J. P.

Los representantes de los clubes s'Arc y Es Cubells de tiro con arco y participantes en el Programa de Seguiment Esportiu del Consell d'Eivissa alcanzaron magníficos resultados en el Campeonato de España cadete y sub 14 de tiro en sala celebrado este fin de semana en Olite (Navarra).

El cadete Andrei Aghiorghiesei brilló con luz propia al colgarse el oro individual y por equipos en recurvo

Cuatro fueron los podios conseguidos por los representantes pitiusos: Andrei Aghiorghiesei se proclamó campeón nacional en categoría cadete masculino de arco recurvo; al igual que Miguel Ángel Escandell, en su caso en arco compuesto. El equipo cadete, integrado por Aghiorghiesei, Daniel Baena y Aljenadro Costa, también se proclamó campeón en el torneo por equipos por delante de Madrid y Cataluña.

En lo que respecta al equipo sub 14, categoría infantil, los miembros del equipo mixto de arco compuesto integrado por Sara Díez, Adrià Prats y Pablo Orozco finalizó en la tercera posición.

Especialmente brillante estuvo el cadete Andrei al conquistar el oro nacional de la prueba reina tras superar cinco eliminatorias y vencer en la gran final por un contundente 6-0 a su rival Pablo Acha (Castilla y León). Asimismo, contribuyó de manera decisiva al título del combinado balear cadete.

• 1ª Tirada Liga Nacional Cadete y menores de 14 años de tiro

(Madrid, 23 y 24 de marzo de 2013)

CADETE, ARCO RECURVADO MASCULINO:

- **Andrei Aghiorghiesei:** 1er clasificado de la Liga Nacional Cadete. 622 puntos. Club Es Cubells.
- **Alejandro Costa Cardona:** 2do clasificado de la Liga Nacional Cadete. 647 puntos. Club Es Cubells.
- **Antoni Tur Alvarez:** 5º clasificado de la Liga Nacional Cadete. 571 puntos. Club Es Cubells.
- **Daniel Baena Guirado:** 9º clasificado de la Liga Nacional Cadete. 571 puntos. Club Es Cubells.

1er y 2do clasificado Cadete
Andrei Aghiorghiesei y Alejandro Costa Cardona

Participantes del club Es Cubells
en la 1ª Tirada Liga Nacional Cadete

Diario de Ibiza, 26 de marzo de 2013

TIRO CON ARCO / CADETES Y MENORES DE 14 AÑOS

Baena, Aghiorghiesei, Costa y Tur con la bandera de su club. D. I.

Aghiorghiesei se impone a Costa en la final de la primera prueba de la Liga Nacional

▶ Los dos arqueros ibicencos, grandes dominadores de la competición celebrada en Madrid ▶ Baena cae en cuartos y Tur en semifinales

REDACCIÓN EIVISSA

■ La primera prueba de la Liga Nacional de tiro con arco de categoría cadete y para menores de 14 años, celebrada en Madrid, tuvo un claro protagonismo ibicenco, ya que los pitiusos Andrei Aghiorghiesei y Alejandro Costa disputaron la final. El triunfo fue para el primero al superar a su compañero por 6-2.

El sábado por la tarde se tiró la ronda clasificatoria, en la que Costa fue primero y Aghiorghiesei segundo. Baena firmó el octavo puesto y Antoni Tur el noveno.

Al día siguiente se celebraron las eliminatorias. Baena y Tur se enfrentaron en cuartos, con victoria para el segundo. El ganador perdió con Costa, que pasó a semifinales, en las que el ibicencó superó al valenciano Marc Picó.

Aghiorghiesei fue dejando en la cuneta a todos sus rivales y en 'semis' pudo con Francisco Javier López, de la Federación Murcia de tiro con arco.

EL APUNTE

CLASIFICATORIO

Costa se queda a tres puntos de lograr el billete para el Mundial

▶ Alejandro Costa se quedó a solo tres puntos de los registros mínimos que exige la Federación Española de tiro con arco para acudir al Campeonato del Mundo de la categoría cadete, prueba clasificatoria para los Juegos Olímpicos de la Juventud 2014.

• 2ª Tirada Liga Nacional Cadete y menores de 14 años de tiro

(Madrid, 13 y 14 de abril de 2013)

CADETE, ARCO RECURVADO MASCULINO:

- **Andrei Aghiorghiesei:** Medalla de bronce de la Liga Nacional Cadete. 651 puntos. Club Es Cubells.
- **Alejandro Costa Cardona:** 4to clasificado de la Liga Nacional Cadete. 599 puntos. Club Es Cubells.
- **Antoni Tur Alvarez:** 5º clasificado de la Liga Nacional Cadete. 617 puntos. Club Es Cubells.
- **Ivan Mari Ribas:** 7º clasificado de la Liga Nacional Cadete. 608 puntos. Club Es Cubells.
- **Ivan Torres Martinez:** 9º clasificado de la Liga Nacional Cadete. 545 puntos. Club Es Cubells.

MENORES 14 AÑOS, ARCO RECURVADO MASCULINO:

- **Carlos Mari Mari:** 6º clasificado de la Liga Nacional. 447 puntos. Club Es Cubells.
- **Adria Prats Torres:** 8º clasificado de la Liga Nacional. 538 puntos. Club Es Cubells.

MENORES 14 AÑOS, ARCO RECURVADO FEMENINO:

- **Sara B.Diez Bullo:** Medalla de bronce de la Liga Nacional. 581 puntos. Club Es Cubells.

Podium arco recurvo masculino cadete
Andrei Aghiorghiesei medalla de bronce

Podium Arco recurvo femenino -14 años
Sara B.Diez medalla de bronce

Diario de Ibiza, 16 de abril de 2013

TIRO CON ARCO

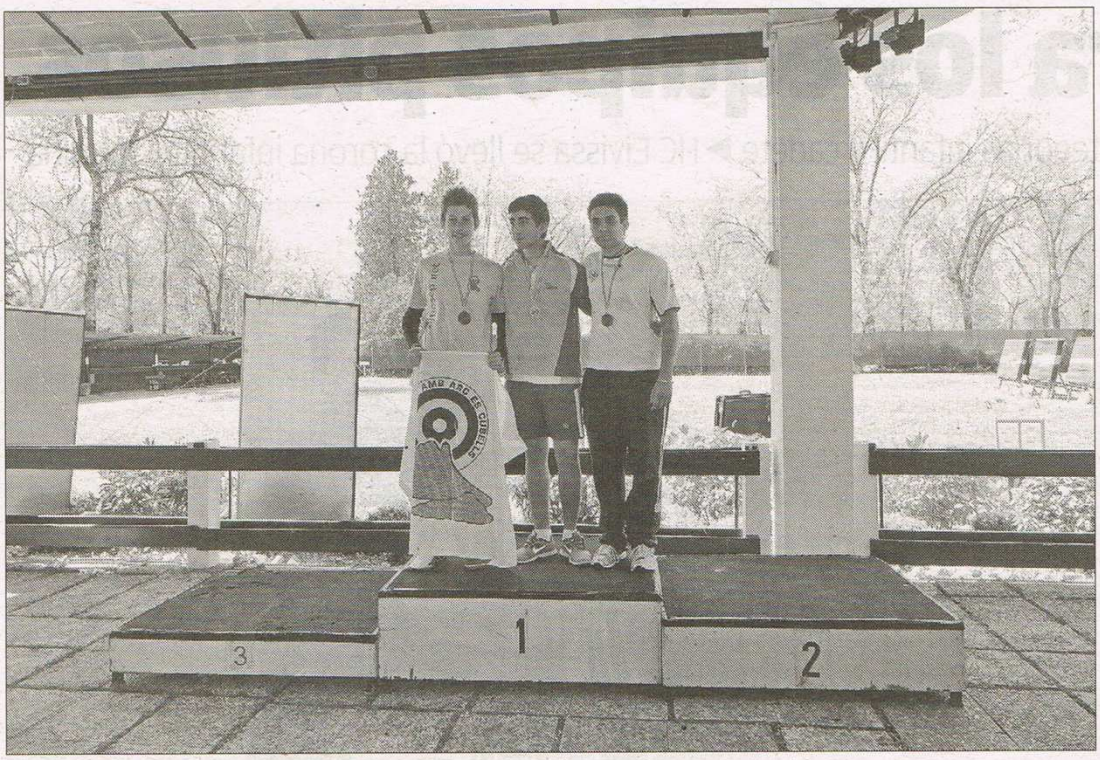

El representante del tiro con arco ibicenco (i), en el podio. D. I.

El día de Aghiorghiesei

▶ En la tirada de la Liga Nacional cadete que se disputó el pasado fin de semana, el arquero ibicenco logró la mínima para ir al Mundial

REDACCIÓN EIVISSA

■ Andrei Aghiorghiesei no se olvidará fácilmente de su actuación en la segunda prueba de la Liga Nacional cadete. No porque ganase la competición, como ya hiciera en la prueba inicial de este calendario, sino porque consiguió una marca de importancia que le puede clasificar para el Campeonato del Mundo sub'16. Los 651 puntos que firmó en la ronda clasificatoria superan la mínima exigida para participar en el Mundial, dándole muchas opciones de acudir a un evento que le ayudaría a crecer aún más como arquero si sus resultados futuros convencen a los técnicos de la Federación Española.

LA CIFRA

651 PUNTOS

Marca mundialista del pitiuso

▶ La gran promesa masculina del tiro con arco ibicenco registró una muy buena puntuación en el 'round' clasificatorio, que finalmente se conformó con la tercera plaza de la tirada de la Liga Nacional.

El triunfo en la Liga Nacional se le escapó, pero consiguió subir al podio al ser tercero en su categoría, derrotando en la final de consolación a su compañero Alejandro Costa.

Además, la amplia delegación ibicenca desplazada a la ciudad madrileña celebró dos podios más. A destacar el oro infantil que se adjudicó Pablo Orozco, tras batir por 6-4 al vasco Joseba Aretxaga, y el bronce que se embolsó Sara Díez en la categoría femenina sub'14, presea obtenida en un ajustadísimo desempate frente a la madrileña Paula Gutiérrez.

Por su parte, durante los pasados viernes y sábado, Magali Foulon, que se quedó fuera de Londres 2012, obtuvo acceso al equipo español que tomará parte el próximo mes de junio en los Juegos Mediterráneos, evento que se celebrará en la ciudad turca de Mersin.

Ultima Hora, 16 de abril de 2013

Andrei pone pie y medio en el Mundial

Aghiorghiesei logra la mínima en la segunda tirada de la Liga Nacional cadete

Rubén J. Palomo

El tiro con arco ibicenco sigue deparando éxitos a nivel nacional. Este fin de semana se ha disputado en Madrid la segunda tirada de la Liga Nacional Cadete y menores de 14 años, en la que los arqueros ibicencos han obtenido unos excelentes resultados, consiguiendo tres medallas, dos de ellas de oro y una de bronce.

Pablo Orozco alcanzó el triunfo en la categoría menor tras imponerse en la final al vasco Joseba Arechaga por 6-4. En esta misma división ascendió a lo más alto del podio femenino Sara Díez tras deshacerse en el desempate de una apretada eliminatoria de la madriñeña Paula Gutiérrez por 6-5.

Los infantiles Pablo Orozco y Sara Díez consiguen el oro en la segunda tirada de la Liga Nacional

Aghiorghiesei y Sara Díez posan con la bandera del club Es Cubells en el podio de la cita nacional celebrada en Madrid.

En cadetes, Andrei Aghiorghiesei y Alejandro Costa volvieron a verse las caras en una cita nacional, en este caso para la lucha por el tercer puesto. El primer consiguió la plaza medallista al superar a su compañero por un claro 7-1. El resto de participantes pitiusos aprovechó la ocasión para preparar el Campeonato de España Cadete y Menores de 14 años que se disputará en Cambrils los días 25 y 26 de mayo.

Cabe destacar que esta competición volvía a ser clasificatoria para el próximo Campeonato del Mundo Cadete para el que el ibicenco Andrei Aghiorghiesei ha puesto pie y medio. El joven arquero logró la mínima en el round clasificatorio con 651 puntos, por lo que solo resta la convocatoria oficial por parte de la federación para hacer oficial su participación.

Ultima Hora, 16 de abril de 2013

La expedición ibicenca posa con las medallas conseguidas en la segunda jornada de liga.

• GPE Ciudad Boadilla del Monte

(Boadilla del Monte, Madrid del 27 y 28 de Abril de 2013)

ABSOLUTO, ARCO RECURVADO MASCULINO:

- **Andrei Aghiorghiesei:** 17º clasificado absoluto del GPE Ciudad Boadilla del Monte. 592 puntos. Club Es Cubells.
- **Ivan Mari Ribas:** 48 clasificado absoluto del GPE Ciudad Boadilla del Monte. 561 puntos. Club Es Cubells.
- **Alejandro Costa Cardona:** 58º clasificado absoluto del GPE Ciudad Boadilla del Monte. 542 puntos. Club Es Cubells.
- **Daniel Baena Guirado:** 103º clasificado absoluto del GPE Ciudad Boadilla del Monte. 417 puntos. Club Es Cubells

ABSOLUTO, ARCO RECURVADO FEMENINO:

- **Magalí Foulon Gohy:** Medalla de plata absoluta del GPE Ciudad Boadilla del Monte. 629 puntos. Club Es Cubells.
- **Miriam Alarcón Torres:** Medalla de bronce absoluta del GPE Ciudad Boadilla del Monte. 614 puntos. Club Es Cubells.
- **Isabel Colomar Mari:** 9ª clasificada absoluta del GPE Ciudad Boadilla del Monte. 565 puntos. Club Es Cubells.

JUNIOR, ARCO RECURVADO MASCULINO:

- **Andrei Aghiorghiesei:** Medalla de bronce por equipos y 9º clasificado Junior del GPE Ciudad Boadilla del Monte. 592 puntos. Club Es Cubells.

- **Ivan Mari Ribas:** Medalla de bronce por equipos y 15º clasificado Junior del GPE Ciudad Boadilla del Monte. 561 puntos. Club Es Cubells
- **Alejandro Costa Cardona:** Medalla de bronce por equipos y 17º clasificado Junior del GPE Ciudad Boadilla del Monte. 542 puntos. Club Es Cubells.
- **Daniel Baena Guirado:** 23º clasificado Junior del GPE Ciudad Boadilla del Monte. 417 puntos. Club Es Cubells.

JUNIOR, ARCO RECURVADO FEMENINO:

- **Miriam Alarcón Torres:** Subcampeona Junior del GPE Ciudad de Boadilla del Monte. 614 puntos. Club Es Cubells.
- **Isabel Colomar Marí:** 4ª clasificada Junior del GPE Ciudad de Boadilla del Monte. 565 puntos. Club Es Cubells.

Participantes del club Es Cubells en el GPE Ciudad de Boadilla

Subcampeona y Medalla de Bronce Absolutas en el Gran Premio ciudad de Boadilla del Monte. Arco recurvo femenino
Magali Foulon y Miriam Alarcón

Ultima Hora, 30 de abril de 2013

TIRO CON ARCO

La armada ibicenca posa con sus banderas en las instalaciones de Boadilla del Monte.

Destellos de clase en el primer gran premio

Los ibicencos consiguen cinco medallas en la cita de Boadilla del Monte

Redacción / R. J. P.

La localidad madrileña de Boadilla del Monte fue testigo este fin de semana del notable nivel de los arqueros ibicencos en el primer Gran Premio nacional de la temporada al aire libre 2013.

Los participantes de los clubes s'Arc y Es Cubells consiguieron unos excelentes resultados saboreando cinco medallas. La primera llegó en categoría júnior donde Luis de Francisco se colgó el bronce en arco compuesto.

En la modalidad de recurvo femenino júnior, Miriam Alarcón se hizo con la medalla de plata y, posteriormente, atrapó el bronce en categoría absoluta, donde su compañera Magali Foulon fue subcampeona. En categoría sénior,

Las chicas de Es Cubells se sitúan en la primera posición por equipos tras conseguir tres medallas en Boadilla

Arriba, el podio de arco recurvo femenino con Magali Fooulon y Miriam Alarcón; sobre estas líneas, los cuatro medallistas ibicencos.

el exolímpico Daniel Morillo solo pudo ser tercero al caer en semifinales con el valenciano Sergio del Olmo. La victoria absoluta en la competición reina fue para Juan Rodríguez.

Además de la lucha por los títulos individuales, este gran premio era valedero para la clasificación por equipos de la Liga de clubes, cuya fase final se disputará en septiembre. Los cuatro equipos ibicencos que toman parte se mantienen bien situados de cara al próximo gran premio que tendrá lugar en Lleida. De esta forma, el club S'Arc d'Eivissa y Eivissa Patrimoni de la Humanitat recurvo y compuesto masculino se colocan en la cuarta y la séptima posición, respectivamente. Mientras tanto, la escuadra femenina del Club de Tir Amb Arc Es Cubells, 'SantJosep.Net', se sitúa en la primera posición, mientras que el combinado masculino es duodécimo.

• Cto.España Cadete y menores de 14 años de tiro al aire libre

(Cambrils, 25 y 26 de mayo de 2013)

CADETE, ARCO RECURVADO MASCULINO:

- **Antoni Tur Alvarez:** 4º clasificado en el Cto.España Cadete. 549 puntos. Club Es Cubells.
- **Andrei Aghiorghiesei:** 5º clasificado en el Cto.España Cadete. 613 puntos. Club Es Cubells.
- **Alejandro Costa Cardona:** 5º clasificado en el Cto.España Cadete. 590 puntos. Club Es Cubells.
- **Ivan Mari Ribas:** 5º clasificado en el Cto.España Cadete. 585 puntos. Club Es Cubells.
- **Daniel Baena Guirado:** 9º clasificado en el Cto.España Cadete. 534 puntos. Club Es Cubells.
- **Ivan Torres Martinez:** 9º clasificado en el Cto.España Cadete. 529 puntos. Club Es Cubells.

MENORES 14 AÑOS, ARCO RECURVADO MASCULINO:

- **Adria Prats Torres:** 7ºclasificado en el Cto.España menores 14 años. 422 puntos. Club Es Cubells.
- **Antonio Tur Sala:** 8ºclasificado en el Cto.España menores 14 años. 416 puntos. Club Es Cubells.
- **Carlos Mari Mari:** 9ºclasificado en el Cto.España menores 14 años. 368 puntos. Club Es Cubells.

MENORES 14 AÑOS, ARCO RECURVADO FEMENINO:

- **Sara B.Diez Bullo:** Campeona de España menor de 14 años y Campeona por equipos mixtos en el Cto.España menores de 14 años. 478 puntos. Club Es Cubells.

Asistentes del club Es Cubells al Cto.España Cadete y -14 años -Cambrils

Podium Arco recurvo femenino -14 años
Sara B.Diez Campeona

Podium equipos mixtos -14 años
Pablo Orozco y Sara B.Diez
Campeones

Diario de Ibiza, 25 de mayo de 2013

Catorce arqueros ibicencos luchan por subirse al podio en Cambrils

▶ Aguiorghiesei, Costa, Baena y Escandell están entre los favoritos en cadetes, y Orozco en infantiles

Tiro con arco/Nacional

C. G. CASUSO/REDACCIÓN EIVISSA

■ La 'Armada' ibicenca, compuesta por catorce arqueros, disputa este fin de semana el Campeonato de España de categorías inferiores en la localidad tarraconense de Cambrils, con el principal objetivo de arañar alguna medalla.

Al menos, la expedición pitiusa tratará de repetir los tres metales logrados el año pasado en el Nacional. Uno de ellos lo logró Miguel Ángel Escandell, que fue plata en cadetes en 2012 y será uno de los participantes en arco recurvado, donde también competirán en esta categoría Daniel Baena, Alejandro Costa o Andrei Aghiorghiesei, todos ellos con buenas opciones de subirse al podio, Antoni Tur Álvarez, Iván Torres, Iván Marí y Álvaro Fernández. Por su parte, Pablo Orozco viene empujando fuerte y será una de las bazas ibicencas en infantiles. Junto a él participarán Denis Catalín, Carlos Marí, Adrià Prats, Sara Díez y Antoni Tur Salas.

Andrei Aghiorghiesei (c), en una imagen de archivo. D. I.

EL DATO

FINAL BALEAR ESCOLAR

Los pitiusos compiten en Palma

▶ Catorce arqueros pitiusos, pertenecientes a las escuelas municipales, participarán mañana en la final balear escolar que tendrá lugar en Palma.

Diario de Ibiza, 27 de mayo de 2013

Doble título para Sara Díez

▶ La arquera ibicenca se proclamó campeona de España en individual recurvado infantil y por equipos mixto con Balears, junto al también pitiuso Pablo Orozco ▶ Antoni Tur Álvarez perdió en la lucha por el bronce en recurvo cadete masculino

Tiro con arco

CARLOS G. CASUSO EIVISSA

El tiro con arco pitiuso no para de sacar jóvenes 'perlas' y demuestra que el trabajo con la base sigue funcionando a gran nivel después de lograr ayer dos títulos nacionales en la categoría de menos de 14 años. La grata sorpresa la dieron los más pequeños, mientras que la otra cara de la moneda la ofrecieron los cadetes que, tras dominar con autoridad el *round* clasificatorio en la jornada del sábado, ninguno pudo arañar medalla.

La gran protagonista de la clausura del Campeonato de España, disputado en la localidad tarraconense de Cambrils, fue Sara Díez que hizo el doblete después de vencer en individuales y por equipos mixto.

Díez, que acabó en tercera posición en la ronda clasificatoria, estuvo impecable en las eliminatorias. En cuartos de final se llevó la victoria frente a la gallega Marta Guerrero por 6-0.

La pitiusa venció en las semifinales a la madrileña Paula Gutiérrez por 7-3. La arquera del Club Es Cubells supo mantener la sangre fría en una final muy igualada, en la que venció a la representante asturiana Belén González por 6-5.

Díez consiguió su segundo oro con la selección balear, que venía de quedar tercero en la fase inicial por equipos mixto, junto a su paisano Pablo Orozco. Ambos se impusieron en semifinales al conjunto valenciano por 140-122.

Sara Díez y Pablo Orozco levantan el trofeo de campeones de España por equipos mixto con Balears. D. I.

LA CIFRA

6-5

Resultado de la final

▶ Sara Díez tuvo que emplearse a fondo para vencer en individuales.

ron una nueva lección de poderío en la final, donde ganó al combinado madrileño por 141-137.

Decepción en cadetes

Si todo fueron parabienes en infantiles no hay que decir lo mismo de los cadetes, que tenían claras expectativas de alcanzar alguna do. Antoni Tur Álvarez fue el que estuvo más cerca del podio.

En cuartos venció en el duelo pitiuso a Andrei Aghiorghiesei, que dominó el *round* del sábado, por 6-2, pero cayó en semifinales ante el valenciano Pablo Carbonell (6-4). También perdió en la lucha por el bronce frente a Pablo Acha (Casti-

LA FRASE

«Estos dos triunfos en infantiles demuestra que el trabajo de cantera sigue dando sus frutos. En cadetes no estuvimos a la altura»

JUAN CARLOS CORNELIS

• Campeonato de Ibiza de tiro al aire libre

(Es Cubells, Ibiza - 8 de Junio de 2013)

ABSOLUTO, ARCO RECURVADO MASCULINO:

- **Andrei Aghiorghiesei:** Campeón de Ibiza Absoluto. 639 puntos. Club Es Cubells.
- **Antoni Tur Alvarez:** Subcampeón de Ibiza Absoluto. 607 puntos. Club Es Cubells.
- **Iván Mari Ribas:** Medalla de bronce de Ibiza Absoluto. 588 puntos. Club Es Cubells.

ABSOLUTO, ARCO RECURVADO FEMENINO:

- **Magali Foulon Gohy:** Campeona de Ibiza Absoluta. 629 puntos. Club Es Cubells.

SENIOR, ARCO RECURVADO FEMENINO:

- **Magali Foulon Gohy:** 1era clasificada de Ibiza senior. 629 puntos. Club Es Cubells.

CADETE, ARCO RECURVADO MASCULINO:

- **Andrei Aghiorghiesei:** Campeón de Ibiza Cadete. 639 puntos. Club Es Cubells.
- **Antoni Tur Alvarez:** Subcampeón de Ibiza Cadete. 607 puntos. Club Es Cubells.
- **Alejandro Costa Cardona:** Medalla de Bronce de Ibiza Cadete. 592 puntos. Club Es Cubells.

ALEVIN, ARCO RECURVADO MASCULINO:

- **Antonio Tur Sala:** Campeón de Ibiza Alevin. 668 puntos. Club Es Cubells.

ALEVIN, ARCO RECURVADO FEMENINO:

- **Celia Torres Arellano:** Campeona de Ibiza Alevin. 606 puntos. Club Es Cubells.
- **Cora Manzano Ferrer:** Subcampeona de Ibiza Alevin. 500 puntos. Club Es Cubells.

INFANTIL, ARCO RECURVADO MASCULINO:

- **Carlos Mari Mari:** Subcampeón de Ibiza Infantil. 628 puntos. club Es Cubells.
- **Adrià Prats Torres:** Medalla de Bronce Infantil. 620 puntos. Club Es Cubells.

INFANTIL, ARCO RECURVADO FEMENINO:

- **Sara Diez Bullo:** Campeona de Ibiza Infantil. 675 puntos. Club Es Cubells.
- **Sara Tur Torres:** Medalla de Bronce Infantil. 506 puntos. Club Es Cubells.

Pódium, Absoluto Arco Recurvo Masculino
Andrei Aghiorghiesei Campeón
Antoni Tur Alvarez Subcampeón
Iván Mari Ribas Medalla de Bronce

Pódium, Absoluto Arco Recurvo Femenino
Magali Foulon Campeona de Ibiza

Pódium, Infantil Arco Recurvo femenino
Sara B.Diez Campeona
Sara Tur Medalla de Bronce

Pódium, Alevin Arco recurvo Masculino
Antonio Tur Sala Campeón

Diario de Ibiza, 10 de junio de 2013

Nueve arqueros consiguen los títulos insulares

▶ Andrei Aguiorghiesei fue el gran protagonista de la competición tras ser campeón en arco recurvo absoluto masculino y en cadete

Tiro con arco

C. G. CASUSO/REDACCIÓN EIVISSA

■ El Campeonato de Eivissa de tiro con arco al aire libre se disputó el pasado sábado en la galería de Es Cubells, donde nueve arqueros ibicencos ganaron los diez títulos en juego. El principal protagonistas de esta competición fue Andrei Aghiorghiesei, una de las jóvenes 'perlas' de este deporte en las Pitiüses, ya que consiguió dos coronas insulares en arco recurvado masculino Aghiorghiesei dio la sorpresa y se impuso en categoría absoluta a Antoni Tur Álvarez por un claro 7-3. El propio Aguiorghiesei también se llevó la victoria en cadetes.

Donde no hubo sorpresas fue en el arco recurvo sénior femenino, ya que Magali Foulon, que disputará del 25 al 28 de junio los Juegos del Mediterráneo con España, cumplió los pronósticos y ganó a Lara Samperio por 7-1. En esta modalidad también se llevaron el triunfo final Pablo Orozco y Sara Díez en infantiles, Antoni Tur Sala y Celia Torres en alevines, y José Luis Gracia en veteranos. En arco compuesto, Juan Carlos Cornelis ganó en sénior y Miguel Ángel Escandell en cadetes.

Magali Foulon confirmó los pronósticos después de obtener la corona en arco recurvado sénior femenino

Aghiorghiesei (c), en el podio de recurvado absoluto. D. I.

Cornelis, durante el campeonato en compuesto. D. I.

Ultima Hora, 9 de junio de 2013

TIRO CON ARCO

Andrei Aguiorghiesei y Magali Foulon, campeones insulares

Redacción

Andrei Aguiorghiesei y Magali Foulon se proclamaron ayer campeones absolutos de Eivissa tras la celebración del campeonato insular al aire libre en las instalaciones de Es Cubells.

La competición arrancó por la tarde con el lanzamiento de un round olímpico, de cuya puntuación han salido los vencedores en categorías inferiores. No así para los aspirantes a los títulos absolutos, que tuvieron que enfrentarse en series eliminatorias.

Andrei Aghiorghiesei y Magali Foulon, dos de los mejores arqueros del momento en las Pitiüses, consiguieron el triunfo final en la modalidad de arco recurvo, mientras que en la disciplina de poleas, arco compuesto, la victoria fue para Juan Carlos Cornelis.

Antoni Tur y Celia Torres se proclamaron campeón en categoría alevín. En infantiles fueron Pablo Orozco y Sara Díez los grandes dominadores de una cita que reunió a decenas de arqueros de los clubes Es Cubells y s'Arc. En cadete, Andrei Aghiorghiesei repitió triunfo y en la categoría veterano fue José Luis Gracia el triunfador de la jornada. Para acabar, Miguel Ángel Escandell se hizo con el título cadete en arco compuesto.

La próxima cita para los representantes pitiusos de tiro con arco será el Campeonato de Balears al aire libre pactado para los días 22 y 23 de este mes.

Aghiorghiesei, ayer en lo más alto del podio.

• Juegos del Mediterraneo

(Mersin, Turquia 18 al 30 de Junio de 2013)

ABSOLUTO, ARCO RECURVADO FEMENINO:

- **Magali Foulon Gohy:** Subcampeona por equipos de los Juegos Mediterraneos con la Selección Nacional y 9ª clasificada individual.

• Campeonato de Baleares de tiro al aire libre

(Es Cubells, Ibiza - 22 y 23 de Junio de 2013)

ABSOLUTO, ARCO RECURVADO MASCULINO:

- **Iván Mari Ribas:** Subcampeón de Baleares Absoluto. 1191 puntos. Club Es Cubells.

ABSOLUTO, ARCO RECURVADO FEMENINO:

- **Isabel Colomar Mari:** Campeona de Baleares Absoluta. 1147 puntos. Club Es Cubells.

SENIOR, ARCO RECURVADO MASCULINO:

- **Pere Cincuneguí Barbado:** Campeón de Baleares Senior. 1224 puntos. club S'Arc.
- **Jose W. Torres**: Medalla de Bronce de Baleares Senior. 997 puntos. Club S'Arc

CADETE, ARCO RECURVADO MASCULINO:

- **Iván Mari Ribas:** Campeón de Baleares Cadete. 1191 puntos. Club Es Cubells.
- **Daniel Baena Guirado:** Subcampeón de Baleares Cadete. 1168 puntos. Club Es Cubells.
- **Antoni Tur Alvarez:** Medalla de Bronce de Baleares Cadete. 1160 puntos. Club Es Cubells.

JUNIOR, ARCO RECURVO FEMENINO:

- **Isabel Colomar Mari:** 1ª clasificada de Baleares Junior. 1147 puntos. Club Es Cubells.

INFANTIL, ARCO RECURVADO MASCULINO:

- **Carlos Mari Mari:** Medalla de Bronce de Baleares Infantil. 495 puntos. Club Es Cubells.

INFANTIL, ARCO RECURVADO FEMENINO:

- **Sara Diez Bullo:** Campeona de Baleares Infantil. 584 puntos. Club Es Cubells.
- **Carmen Roig Mari:** Medalla de Bronce de Baleares Infantil. 250 puntos. Club Es Cubells.

ALEVIN, ARCO RECURVADO MASCULINO:

- **Antonio Tur Sala:** Campeón de Baleares Alevin. 664 puntos. Club Es Cubells.

ALEVIN, ARCO RECURVADO FEMENINO:

- **Cora Manzano Ferrer:** 2da clasificada de Baleares Alevin. 445 puntos. club Es Cubells.

Diario de Ibiza, 24 de junio de 2013

Títulos absolutos para Vicent Ribas, Isabel Colomar y Juan Carlos Cornelis

▶ Cornelis bate el récord de España de arco compuesto en la ronda clasificatoria celebrada el sábado

Tiro con arco

REDACCIÓN EIVISSA

■ El Campeonato de Balears de tiro con arco al aire libre, celebrado este pasado fin de semana en la galería de Es Cubells, en Sant Josep, estuvo dominado en su totalidad por arqueros ibicencos, que prácticamente copaban la participación. Vicent Ribas e Isabel Colomar, en arco recurvado, y Juan Carlos Cornelis, en compuesto, se adjudicaron los títulos absolutos. Los dos primeros también fueron los mejores júniors.

Además, Cornelis batió el sábado el récord de España fijando una nueva puntuación en el *round* clasificatorio. El registro se queda ahora en 1.398, batiendo así los 1.396 de antes. El pitiuso también firmó una final perfecta, con 360 puntos, logrando así el pleno de dieces. El campeón estuvo acompañado en el podio por dos compañeros del S'Arc, Roberto Lambias y Miguel Ángel Escandell, segundo y tercero, respectivamente.

En recurvado absoluto masculino, Iván Marí (Es Cubells) fue segundo y Tomasz Kita (Son Pardo), tercero. En féminas, Eleonor Francesca Morante (Son Pardo) fue subcampeona por detrás de la local Colomar.

También en recurvado, el resto de campeones fueron los siguientes: Antonio Tur y Dunia Tudela (alevines); Carlos Marí y Sara Díez (infantiles); Iván Marí (cadetes); y José Luis Gracia (veteranos). Además, en compuesto quedaron primeros Miguel Ángel Escandell (cadetes) y Luis de Francisco (en la categoría júnior).

LA CIFRA

1.398 PUNTOS

Registro de Cornelis

▶ Juan Carlos Cornelis batió el pasado sábado el récord de España de la ronda clasificatoria de arco compuesto. Estaba en 1.396 puntos y ahora se queda en 1.398.

Lambias, Cornelis y Escandell, el podio de compuesto. D. I.

• GPE Ciutat de Lleida

(Lleida, del 29 y 30 de Junio de 2013)

ABSOLUTO, ARCO RECURVADO MASCULINO:

- **Andrei Aghiorghiesei:** 17º clasificado absoluto y medalla de Plata Junior del GPE Ciutat de Lleida. 619 puntos. Club Es Cubells.
- **Iván Mari Ribas:** 17º clasificado absoluto y 12º clasificado Junior del GPE Ciutat de Lleida. 579 puntos. Club Es Cubells.
- **Antonio Tur Alvarez:** 17º clasificado absoluto y 14º clasificado Junior del GPE Ciutat de Lleida. 575 puntos. Club Es Cubells.
- **Alejandro Costa Cardona:** 49º clasificado absoluto y 20º clasificado Junior del GPE Ciutat de Lleida. 550 puntos. Club Es Cubells.
- **Daniel Baena Guirado:** 68º clasificado absoluto y 22º clasificado Junior del GPE Ciutat de Lleida. 514 puntos. Club Es Cubells.
- **Iván torres Martinez:** 73º clasificado absoluto y 23º clasificado Junior del GPE Ciutat de Lleida. 508 puntos. Club Es Cubells.

ABSOLUTO, ARCO RECURVADO FEMENINO:

- **Magalí Foulon Gohy:** Medalla de Oro del GPE Ciutat de Lleida. 639 puntos. Club Es Cubells.
- **Miriam Alarcón Torres:** 5ª clasificada absoluta y Medalla de Bronce Junior del GPE Ciutat de Lleida 612 puntos. Club Es Cubells.
- **Isabel Colomar Mari:** 9ª clasificada absoluta y 5º clasificada Junior del GPE Ciutat de Lleida. 562 puntos. Club Es Cubells.
- **Lara Samperio Cardona:** 9ª clasificada absoluta del GPE Ciutat de Lleida. 532 puntos. Club S'Arc.

Expedición ibicenca desplazada al Gran Premio ciutat de Lleida.

Medalla de bronce Junior en el Gran Premio ciutat de Lleida. Arco recurvo femenino. Miriam Alarcón

Subcampeón Junior en el Gran Premio ciutat de Lleida. Arco recurvo masculino. Andrei Aghiorghiesei

Campeona Absoluta en el Gran Premio ciutat de Lleida. Arco recurvo femenino. Magali Foulon Gohy

Diario de Ibiza, 2 de julio de 2013

Los arqueros ibicencos logran cinco podios en Lleida

▶ Magali Foulon se llevó la victoria en arco recurvado sénior femenino y Daniel Morillo terminó segundo

Tiro con arco

C. G. CASUSO/REDACCIÓN EIVISSA

■ La expedición ibicenca rayó a gran altura en el Gran Premio de Lleida celebrado el pasado fin de semana después de alcanzar cinco podios. Magali Foulon (Club Es Cubells), que venía de lograr recientemente la plata con España en los Juegos Mediterráneos, se llevó la victoria en la prueba nacional tras derrotar en la final de arco recurvado sénior femenino a Adriana Martín (Club Pozuelo) por 7-1. En júnior, Miriam Alarcón ocupó la tercera plaza.

Por su parte, Daniel Morillo (S'Arc) fue subcampeón en recurvo sénior masculino tras caer en la final ante Antonio Fernández (7-6). Andrei Aguiorghiesei (Es Cubells) también ocupó el segundo puesto en júnior y, por último, Juan Carlos Cornelis acabó tercero en compuesto sénior masculino. Además, todos los equipos ibicencos se clasificaron para la fase final del Nacional por clubes.

Daniel Morillo, en el podio como segundo clasificado. D. I.

• LXIII CTO. DE ESPAÑA ABSOLUTO
(Cambrils, del 11 al 13 de Julio de 2013

ABSOLUTO, ARCO RECURVADO FEMENINO:

- **Magali Foulon Gohy:** 4ª clasificada de España Absoluta. 1292 puntos. Club Es Cubells.
- **Miriam Alarcón Torres:** 6ª clasificada de España Absoluta. 1303 puntos. Club Es Cubells.

Integrantes Club Es Cubells desplazados al Cto.España Absoluto.

Ultima Hora, 13 de julio de 2013

TIRO CON ARCO - CAMPEONATO DE ESPAÑA ABSOLUTO

Pleno ibicenco antes de la lucha por las medallas

R. J. P.

Los arqueros ibicencos protagonizaron ayer un pleno de victorias que les permitirá luchar hoy por las medallas en el Campeonato de España absoluto que se celebra en Cambrils.

En arco recurvo masculino, tanto Daniel Morillo (3º), como Raúl Riera (8º) y Vicent Ribas (15º) superaron el round FITA formado por 39 participantes. Y todos ellos solventaron las dos primeras eliminatoria. En octavos de final, Morillo se medirá a Carlos Olandía (14º); Riera a Andrés Gómez (9º) y Ribas a Antonio Fernández (2º).

En féminas, Miriam Alarcón , segunda en el 'round', se enfrentará en octavos a Beatriz Gómez (7ª) y Magali Foulon, tercera, a Alicia Marín (6ª). En compuesto, hoy le llega el turno al vigente campeón Juan Carlos Cornelis.

Foulon y Morillo buscan el título.

Diario de Ibiza, 13 de julio de 2013

Los ibicencos avanzan con paso firme en Cambrils

▶ Magali Foulon y Mirian Alarcón pasan a cuartos en recurvo femenino
▶ Daniel Morillo, Raúl Riera y Vicent Ribas acceden a octavos en masculino

Tiro con arco/Estatal

CARLOS G. CASUSO EIVISSA

■ El Campeonato de España absoluto va viento en popa para los representantes ibicencos que ayer tuvieron una excelente actuación, situando a sus seis representantes en la lucha por meterse en el podio.

En arco recurvado femenino, Mirian Alarcón (1.303 puntos) y Magali Foulon (1.292) ocuparon la segunda y tercera plaza, respectivamente, en el *round* clasificatorio, que dominó la vasca Mirene Etxeberria con 1.306. En la jornada de tarde se disputaron las primeras eliminatorias, en las que las dos arqueras pitiusas avanzaron hasta los cuartos de final. Alarcón quedó exenta en primera ronda, después se impuso en octavos de final a la catalana Alicia Forner (6-0) y en la pelea para entrar en semifinales se verá las caras con Beatriz Gómez (Castilla La Mancha).

Por su parte, Foulon también quedó sin competir en el primer cruce, en octavos derrotó a Alba Carrasquer (Cataluña) y en cuartos se medirá a la madrileña Alicia Marín. Las dos pitiusas podrían medirse en 'semis' en el caso de superar este cruce.

En recurvo masculino, Daniel Morillo, Raúl Riera y Vicent Ribas se clasificaron para los octavos de final. Morillo quedó tercero en el *round* con 1.301 puntos, Riera fue octavo con 1.248 y Vicent Ribas, decimoquinto con 1.200. Los tres vencieron en la primera ronda y hoy seguirán en la pelea por el podio.

Mirian Alarcón, en una imagen de archivo. D. I.

Juan Carlos Cornelis quedó segundo en el 'round' clasificatorio de compuesto y pasó a octavos de final

Por último, Juan Carlos Cornelis redondeó la gran actuación ibicenca tras quedar segundo el *round* de compuesto y pasar a octavos tras vencer en dieciseisavos al vasco Ekaitz Camara.

Ultima Hora, 14 de julio de 2013

Cornelis salva la actuación ibicenca con un bronce

EQUIPOS. Las chicas de recurvo lucharán hoy por el oro y los chicos, por el tercer puesto

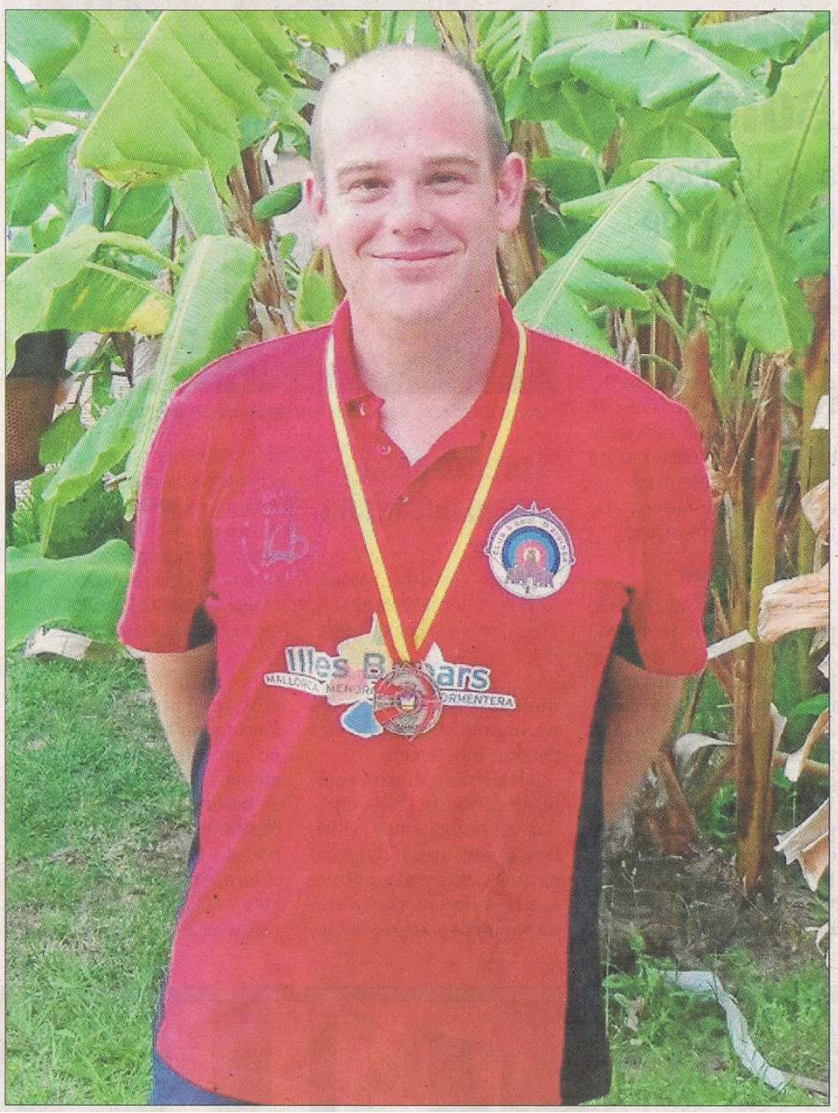

Rubén J. Palomo

El veterano Juan Carlos Cornelis salvó con una medalla de bronce la actuación pitiusa en el Campeonato de España absoluto al aire libre que se disputa en Cambrils. Cornelis fue el único de los representantes ibicencos en acceder al podio individual y lo hizo en la modalidad de arco compuesto, disciplina que dominó el pasado año y en la que ostenta el récord nacional de puntuación sobre 70 metros (704 puntos).

En arco recurvo no corrieron la misma suerte nuestros representantes. Ni siquiera en féminas, donde Miriam Alarcón y Magali Foulon partían desde la segunda y tercera plaza del 'round', respectivamente, fueron derrotadas por un claro 6-0 por la gallega Jennifer Bartucca, teniendo que conformarse con la cuarta plaza.

Peor incluso fueron las cosas en la competición masculina. Ni Daniel Morillo, tercero en el ranking del viernes, ni José Raúl Riera ni Vicent Ribas fueron capaces de pasar de octavos de final. Una decepción teniendo en cuenta que partían como los segundos cabezas de serie por selecciones territoriales. El nuevo campeón de España es el extremeño Arturo Fernández, que batió en la final al madrileño Juan Ignacio Rodríguez por 5-6 y 9-10.

La baza de Cornelis volvió a garantizar un metal individual para las Pitiüses. El del club s'Arc, segundo clasificado

• Campeonato de España Equipos Autonómicos

(Cambrils, 14 de Julio de 2013)

ARCO RECURVADO FEMENINO: Campeonas de España con Federación Balear.

- **Magali Foulon Gohy**
- **Miriam Alarcón Torres**
- **Isabel Colomar Mari**

Medalla de Oro de España con la Federación Balear del Campeonato de España de CCAA.
Magali Foulon, Miriam Alarcón y Isabel Colomar
Las tres arqueras son del club Es Cubells

Expedición de la Federación Balear desplazada al Cto.España de CCAA.

Ultima Hora, 15 de julio de 2013

Magali Foulon, Miriam Alarcón e Isabel Colomar, en lo más alto del podio del nacional por equipos, ayer en Cambrils.

EL APUNTE

Los chicos se bañan en bronce

Los representantes ibicencos en arco recurvo saborearon la medalla de bronce en la final del nacional por Comunidades Autonómas. Dani Morillo, José Raúl Riera y el júnior Vicent Ribas alcanzaron el tercer cajón del podio tras batir a Galicia por 207 a 195. Los integrantes del trío balear se quedaron a las puertas de la lucha por el título el sábado en la fase preliminar, después de finalizar segundos del grupo B por detrás de Extremadura, campeón a la postre. La segunda plaza fue para el combinado de Madrid. Tomaron parte en la competición por autonomías ocho selecciones.

Las más precisas de España

ORO. El trío ibicenco de recurvo conquista su tercer título nacional consecutivo

HEGEMONÍA. Foulon, Alarcón y Colomar confirman a Balears como la mejor selección

Rubén J. Palomo

La insistencia de Eivissa en contar con un centro de tecnificación de tiro con arco no es un mero capricho. Las estadísticas hablan por sí solas y piden a gritos un reconocimiento por parte de las altas instancias del deporte nacional a la prolífica escuela pitiusa de esta modalidad olímpica.

Las instalaciones de Cambrils, en Tarragona, fueron testigo ayer de un nuevo golpe de mando por parte de las especialistas ibicencas en arco recurvo, que consiguieron para Balears su tercer entorchado consecutivo en el VIII Campeonato de España de Equipos Autonómicos.

Magali Foulon, Miriam Alarcón e Isabel Colomar, integrantes del club Es Cubells, se colgaron la medalla de oro en la jornada de clausura del nacional absoluto reservada para la competición por autonomías. Las isleñas, que partían con la segunda mejor nota del 'round' clasificatorio, se colaron en una final 'a tres' junto a Madrid y Catalunya, los adversarios por el primer puesto del podio nacional.

Manejaron los nervios las internacionales ibicencas y recordaron por qué se han convertido en las referentes de este deporte de precisión a nivel estatal. Afinaron su puntería y arrancaron primeras en la serie que abría la gran final.

Vicent Ribas, Dani Morillo y Raúl Riera, en el tercer peldaño del podio.

Balears tomó una ligera ventaja sobre Madrid (209-208) y dejó muy atrás a las representantes catalanas (166). En la manga definitiva, Foulon, Alarcón y Colomar hicieron gala de su calidad y su temple a manos del arco para imponerse con claridad con 203 puntos, 412 en el global de la final. Atrás quedaron las madrileñas Adriana Martín, Alicia Marín y María Antonia Oroza, con 193 puntos (401 en total), y las arqueras catalanas Natalia Grabowska, Gabriela Chihan y Alba Carrasquier, con 182 (para totalizar 348).

Una de las grandes protagonistas del nacional absoluto fue Miriam Alarcón, la segunda mejor del 'round' FITA disputado entre el jueves y el viernes en Cambrils. La arquera de 20 años, que aspira al título en el nacional júnior dentro de dos semanas, confesó haber llegado «más relajada» a la final tras la gris jornada del sábado, donde fue eliminada del torneo individual a las primeras de cambio. No fue la única; ninguno de sus compañeros de arco recurvo alcanzó el podio. Solo Juan Carlos Cornelis salvó el honor ibicenco con un bronce en arco compuesto.

Alarcón lo explica atendiendo a la posibilidad de que Eivissa haya sufrido un ligero bajón de nivel –en parte por la falta de medios que impide a la delegación insular mejorar sus prestaciones– pero también porque emergen nuevos talentos en otros puntos del territorio nacional.

Aún así, la expedición ibicenca se marcha «contenta», asegura Alarcón, y promete nuevas gestas para el futuro. No en vano, en el horizonte asoman metas del tal envergadura como participar en unos Juegos Olímpicos, algo de lo que ya puede presumir otro 'Robin Hood' ibicenco como Daniel Morillo.

Diario de Ibiza, 15 de julio de 2013

Foulon, Alarcón y Colomar, en lo más alto del podio, tras conquistar con Balears el triunfo en el Campeonato de España por Comunidades Autónomas. D. I.

Oro y bronce para Balears

▶ Las ibicencas Magali Foulon, Miriam Alarcón e Isabel Colomar revalidaron el título por equipos autonómicos en recurvo femenino tras vencer a Madrid ▶ Daniel Morillo, Raúl Riera y Vicent Ribas ganaron a Galicia en la lucha por el tercer puesto

Tiro con arco / Nacional

CARLOS G. CASUSO EIVISSA

■ Los arqueros ibicencos tuvieron ayer su justa recompensa tras cerrar el Campeonato de España absoluto con dos medallas por equipos, un oro y un bronce en la modalidad de arco recurvado. Magali Foulon, Miriam Alarcón e Isabel Colomar consiguieron revalidar con la selección balear femenina el título nacional de Comunidades Autónomas después de derrotar en la final al combinado madrileño, formado por Adriana Martín–la nueva campeona de España en individuales–, Alicia Marín y María Antonia Oroza, por un ajustado marcador de 199-195.

De este modo, Foulon, eliminada el sábado en semifinales por la castellanomanchega Beatriz Gómez y en la lucha por el bronce ante la gallega Jennifer Battuca, y Alarcón, que cayó en cuartos de final, se quitaron la 'espina clavada' de haberse quedado sin podio en los individuales.

Sin embargo, en el caso de esta última, una nueva oportunidad se le presentará para intentar luchar por el título nacional en categoría júnior los próximos días 27 y 28 de julio en Madrid, donde tendrá como principal oponente a Mirene Etxeberria, que viene de ganar dos platas, tanto en individual como por equipos en los Juegos Mediterráneos celebrados recientemente, y la madrileña Adriana Martín, flamante ganadora del título estatal absoluto. El último precedente de las tres arqueras está en el Nacional de tiro en sala, donde Etxeberria se llevó el triunfo y la representante pitiusa fue tercera venciendo a Martín en la pelea por el bronce

El combinado balear de arco recurvo masculino consiguió la tercera plaza. D. I.

La expedición pitiusa se despide del Estatal con tres medallas después de las dos logradas ayer

En recurvado masculino, los ibicencos Daniel Morillo, José Raúl Riera y Vicent Ribas se subieron ayer al tercer cajón del podio por equipos con Balears tras derrotar en la final de consolación a Galicia por un claro tanteo de 209-197. También los tres representantes de las Pitiüses consiguieron resarcirse de su varapalo en los individuales, ya que todos ellos fueron eliminados en octavos de final. El próximo objetivo que tendrá Morillo es competir con el equipo español el Campeonato de Europa de tiro de campo, que tendrá lugar a finales de agosto en Italia. Con los dos metales de ayer por conjuntos, la expedición pitiusa suma tres metales en el torneo estatal sénior.

MAGALI FOULON

«Nos quitamos el mal sabor de boca de los individuales»

▶ Magali Foulon, una de las componentes que obtuvo el oro nacional por equipos, se mostró satisfecha de este éxito: «Estamos muy contentas porque conseguimos quitarnos un poco el mal sabor de boca por no haber logrado ningún podio en individuales en recurvo femenino. La verdad es que hemos tirado bastante bien en la final ante Madrid». Foulon todavía desconoce si disputará o no el Mundial: «No me han dicho nada. Me gustaría entrar en el equipo español, pero no depende de mí. La decisión queda en poder de la Federación Española. No me obsesiona. Ahora solo pienso en descansar».

Por su parte, José Raúl Riera, uno de los integrantes que obtuvo el bronce con Balears en recurvo masculino, reconoció que esta medalla palía su eliminación prematura en individuales: «No esperábamos caer en octavos el sábado, pero afortunadamente pudimos resarcirnos por equipos. Al menos, podemos presumir de que todos los que hemos ido al Nacional nos hemos podido llevar una medalla». C. G. C. EIVISSA

• Campeonato de España Junior de tiro al aire libre
(Madrid, 27 y 28 de Julio de 2013)

ARCO RECURVADO FEMENINO:

- **Miriam Alarcón Torres:** 4ª clasificada de España Junior. 623 puntos. Club Es Cubells.

4ª clasificada en el Cto.Esp. Junior
Arco recurvo femenino
Miriam Alarcón

• Campeonato de Europa de Clubes
(Kamnik- Eslovenia, 7 y 8 de Septiembre de 2013)

ABSOLUTO, ARCO RECURVADO FEMENINO:

- **Magali Foulon Gohy:** Campeona de Europa Absoluta con el equipo "Sant Josep en Forma". Club Es Cubells
- **Miriam Alarcón Torres:** Campeona de Europa Absoluta con el equipo "Sant Josep en Forma". Club Es Cubells
- **Isabel Colomar Marí:** Campeona de Europa con el equipo "Sant Josep en Forma". Club Es Cubells

Campeonas Absolutas en el Cto.Europa de Clubes. El equipo de Santjosep.net formado por: Magali Foulon, Isabel Colomar y Miriam Alarcón.

Diario de Ibiza, 8 de septiembre de 2013

Foulon, Colomar y Alarcón, en el campo de tiro ayer. D. I.

El Club Es Cubells luchará por estar en la final europea

▶ El equipo pitiuso, compuesto por Magali Foulon, Miriam Alarcón e Isabel Colomar, se medirá al bloque polaco del Lucznik Żywiec en semifinales

Tiro con arco

P. M. EIVISSA

■ El conjunto femenino de arco recurvo del Es Cubells disputará hoy las semifinales del Campeonato de Europa de tiro con arco de clubes que se está celebrando en Kamnik (Eslovenia). La escuadra pitiusa se medirá a las polacas del Lucznik Żywiec en el duelo por estar en la gran final de la competición, que está resultando muy satisfactoria para las isleñas.

El conjunto formado por Magali Foulon, Miriam Alarcón e Isabel Colomar está tirando muy bien en este Europeo. En el *ranking* clasificatorio acabaron en la tercera posición, para después ser primeras en la fase de grupos del torneo.

Las semifinales comenzarán a las 9 horas. En una de ellas se cruzarán el Riom (de Francia) y el Kosmos (Italia). De aquí saldrá el rival de la otra semifinal entre ibicencas y polacas.

Los perdedores de las semifinales tirarán por conseguir la medalla de consolación, la de bronce, a partir de las 10.45 horas. La gran final está programada para las 11.10 horas.

Foulon, líder del equipo de Sant Josep en este Europeo, se mostró ayer satisfecha por el resultado obtenido: «Nos ha ido muy bien. Esperemos ganar a las polacas y pasar a la final», dijo entusiasmada por la posibilidad de conquistar el título continental de clubes.

Ultima Hora, 8 de septiembre de 2013

TIRO CON ARCO

CAMPEONATO DE EUROPA DE CLUBES

El Es Cubells se mete en 'semis'

El equipo ibicenco de arco recurvo finaliza primero de grupo y se cruza con el Lucznik Żywiec polaco en su camino hacia la final de la cita continental en Eslovenia

Tomás Sánchez Venzalá

El Club Es Cubells tiene serias opciones de medalla en el Campeonato de Europa de Clubes, que se viene celebrando desde el viernes en Kamnik (Eslovenia). Todo depende de cómo se encuentren hoy sus integrantes: Magali Foulon, Miriam Alarcón e Isabel Colomar, que ayer rayaron un gran nivel y consiguieron uno de los cuatro billetes para semifinales. El Lucznik Żywiec polaco, que había sido primero en el *round* clasificatorio y acabó segundo en su grupo, será el penúltimo obstáculo de las ibicencas, que se asegurarán una medalla en caso de ganar (oro o plata) o pelearán por el bronce en caso de caer derrotadas.

El Club Es Cubells, que ya ganó un metal de plata en esta misma cita hace dos años en Turquía y solo pudo ser sexto en la pasada edición, cuajó una gran actuación en la ronda de clasificación y acabó tercero, gracias, sobre todo, al buen hacer de Magali Foulon. La arquera ibicenca de origen belga realizó la segunda mejor puntuación individual de todas las participantes en el *round* con un total de 642 puntos, superada únicamente por la francesa Cotry Cyrielle, del Compiegne, con 646. La puntuación de Foulon más los 626 de Miriam Alarcón y los 565 de Isabel Colomar totalizaron 1.833, cifra que brindó el tercer puesto del round, superadas por el Casas francés (1.844) y el Lucznik Żywiec polaco (1.889).

En la fase de grupos, el Es Cubells consiguió cuatro triunfos y cosechó una derrota para acabar primero con ocho puntos. El Pozuelo (203-185), el Casas (217-204), el Pardinyes (204-174) y el Compiegne (207-174) fueron sus víctimas, mientras que el Kosmos fue el único que pudo con las ibicencas (203-197).

DESTACADA

Magali Foulon realiza la segunda mejor puntuación del 'round' clasificatorio con un total de 642 puntos

Foulon, Colomar y Alarcón posan tras su actuación en el Campeonato de Europa de Clubes, en Eslovenia.

PROTAGONISTA

Foulon: «Espero que las cosas sigan yendo así de bien»

«Hemos tirado muy bien. Las sensaciones son buenas». Éstas fueron las primeras impresiones de Magali Foulon, la gran protagonista del Club Es Cubells en la jornada de ayer. La arquera comentó que «hizo un buen día para tirar y el equipo trabajó muy bien». «Estoy muy contenta con el resultado», añadió la ibicenca de origen belga, que se mostró positiva de cara a la lucha por las medallas: «Mañana –hoy para el lector, más, y espero que las cosas sigan yendo así de bien».

Horario

Hoy, a partir de las 09,00 horas, se celebran las semifinales. Por un lado se medirán el Es Cubells y el Lucznik Żywiec; por otro, el Kosmos italiano y el Riom francés.

PORTADA Ultima Hora, 9 de septiembre de 2013

Alarcón, Foulon y Colomar en el momento de recibir la medalla de ganadoras.

Es Cubells toca el cielo en Eslovenia

Magali Foulon, Miriam Alarcón e Isabel Colomar conducen al equipo ibicenco a lo más alto del podio en el Campeonato de Europa de Clubes de tiro con arco recurvo femenino. Páginas 20 y 21

Colomar, Foulon y Alarcón, a la derecha, se abrazan mientras Riera felicita a las italianas por su segunda plaza.

Sobre estas líneas, Foulon (izquierda) y Colomar (derecha), en acción durante la final celebrada ayer en Eslovenia.

LAS PROTAGONISTAS

Isabel Colomar: «No creía que fuéramos tan fuertes»

«Me siento feliz y muy orgullosa del resultado obtenido. La verdad es que yo no me lo esperaba. No creía que fuéramos tan fuertes, pero lo hemos conseguido». Estas fueron las primeras palabras de Isabel Colomar al término de la competición. «Formar parte de un equipo así te lo pone muy fácil para estar a gusto y tirar bien», agregó la arquera del Club Es Cubells.

Miriam Alarcón: «Ha sido una gran experiencia»

Miriam Alarcón fue creyendo en las posibilidades de victoria con el paso del tiempo: «Antes del 'round' no me esperaba acabar con un tan buen resultado. Después, al ver que quedamos terceras, veía más cerca la opción del título, pero sabía que era difícil». «Ha sido una gran experiencia», añadió la arquera, que quiso «destacar la magnífica organización del campeonato».

Magali Foulon: «Esperaba hacer podio, pero no imaginaba que fuésemos a ganar»

Magali Foulon se mostró «muy contenta por el resultado». «La verdad es que esperaba hacer podio, pero no imaginaba que fuésemos a ganar», agregó. Sobre la última jornada, indicó: «La semifinal era lo más difícil, ya que las polacas habían ganado el 'round' sacándonos muchos puntos. La final la empezamos un poco nerviosas, pero después de la primera tirada estábamos más relajadas». «Por equipos, creo que hemos tirado muy bien y que hemos estado centradas en todo momento», sentenció.

Las nuevas reinas del continente

ESTRELLAS. Magali Foulon, Miriam Alarcón e Isabel Colomar dan el título europeo al Club Es Cubells en la cita de Eslovenia

LA JORNADA. El trío ibicenco se deshace del Lucznik Żywiec polaco, en semifinales, y del Kosmos italiano, en la última batalla

Ultima Hora, 9 de septiembre de 2013

Tomás Sánchez Venzalá

El Club Es Cubells firmó ayer la mejor actuación de su historia para hacerse con el Campeonato de Europa de Clubes, celebrado a lo largo del pasado fin de semana en Kamnik (Eslovenia), en la modalidad de arco recurvo femenino. Por primera vez, la entidad ibicenca se ha proclamado campeona continental después de haber rozado el título hace dos años en Turquía, cuando consiguió la medalla de plata, única que, hasta ahora, tenía en esta competición. Miriam Alarcón, Isabel Colomar y, sobre todo, Magali Foulon son las responsables de este éxito mayúsculo, que coloca al tiro con arco ibicenco en la cima europea, algo sumamente difícil pero que las arqueras pitiusas hacen que parezca hasta fácil. Y es que su nivel es sencillamente impresionante.

Al Es Cubells no le pudo la presión en la jornada final, celebrada ayer, y se subió a lo más alto del podio tras superar los mayores obstáculos posibles. No se les puede poner ni una sola pega a su trabajo, que rozó la perfección. En semifinales, el trío ibicenco se deshizo por 204-200 del potente Lucznik Żywiec polaco, que había sido primero en el *round* clasificatorio con 1.889 puntos –56 más que las ibicencas, que acabaron terceras– y había acabado segundo en su grupo.

Misión complicada

Se presentaba realmente complicado acceder a la final. El combinado de Polonia se había convertido en el principal candidato al triunfo tras su gran ronda de clasificación, pero el único pinchazo que sufrió en la fase de grupos le condenó a la segunda plaza de su grupo y, por tanto, a cruzarse en el camino de Foulon, Colomar y Alarcón. Éstas, sin embargo, no fallaron. Sacaron toda su calidad a relucir, templaron sus nervios y se metieron en la final, donde esperaba el Kosmos.

El representante italiano, que accedió a la final tras doblegar al Riom francés por 202-194, ya había vencido al cuadro pitiuso en la fase de grupos el día anterior (197-203). De nuevo tocaba una misión verdaderamente complicada. Y es que nadie olvida una derrota de un día para otro. Las ibicencas, lejos de amilanarse, volvieron a demostrar que no estaban en la final por casualidad y, pese a no realizar sus mejores lanzamientos, supieron manejar mejor la situación de luchar por una medalla de oro para vencer a las transalpinas por 197-186. El Club Es Cubells se proclamó así campeón continental. Magali Foulon, Isabel Colomar y Miriam Alarcón son las nuevas reinas del tiro con arco europeo.

Colomar, Foulon, Alarcón y Riera posan juntos después de que el Es Cubells se proclamara campeón de Europa.

PRÓXIMA CITA

El Campeonato de España de Clubes, a la vista

El Club Es Cubells no tardará mucho en ponerse de nuevo manos a la obra. El equipo ibicenco aterriza esta tarde en Eivissa en un vuelo procedente de Barcelona y este fin de semana le espera una nueva competición: el Campeonato de España de Clubes, que se celebra en el Campo de Deportes Municipal de Castejón de Sos (Huesca). El equipo de recurvo masculino también participará.

MÁS EVENTOS

Foulon, lista para el Mundial de Turquía

La agenda de Magali Foulon no puede estar más llena en septiembre. Tras la disputa del Campeonato de Europa y del Campeonato de España de Clubes, viajará a Antalya (Turquía) el próximo día 26 para participar en el Campeonato del Mundo, que se desarrollará entre los días 29 de septiembre y 6 de octubre.

Diario de Ibiza, 9 de septiembre de 2013

Es Cubells, en la cima europea

▶ El club ibicenco se proclama campeón continental por primera vez en su historia gracias a su equipo de recurvo femenino

Campeonato de Europa

PACO MURILLO EIVISSA

■ El tiro con arco ibicenco no se cansa de obtener éxitos. El último ha sido el título en el Campeonato de Europa de clubes conquistado por el Es Cubells femenino de arco recurvo en Kamnik (Eslovenia). El conjunto compuesto por Magali Foulon, Miriam Alarcón e Isabel Colomar ganó ayer la final de la competición continental a las arqueras italianas del Kosmos por un marcador de 186 a 197. Es la primera vez que las ibicencas se suben a lo más alto del podio, después de haber sido subcampeonas en 2010 en Turquía.

Previamente a acceder a la gran final, la escuadra de Sant Josep derrotó en semifinales a las polacas del Lucznik Żywiec por 200 a 204. Las integrantes del Kosmos hicieron lo propio ante el Riom (Francia), al que batieron con relativa facilidad por 194 a 202.

El bloque de Polonia, que ya puso en aprietos a las arqueras del Es Cubells, logró la medalla de bronce por una diferencia de 22 puntos frente a las galas (191 a 213).

Las isleñas rubricaron con el primer puesto una brillante competición, en la que fueron mejorando poco a poco. En el *round* clasificatorio fueron terceras y luego acabaron primeras de grupo para acceder a las semifinales.

En el torneo masculino, la victoria le correspondió al Stella Kielce polaco, que batió en la lucha por el oro al Kamnik de Eslovenia por un apretado 206 a 205. Mientras, el bronce fue a parar al Torpes, que batió al Nimes por 201 a 207 en el duelo entre equipos franceses.

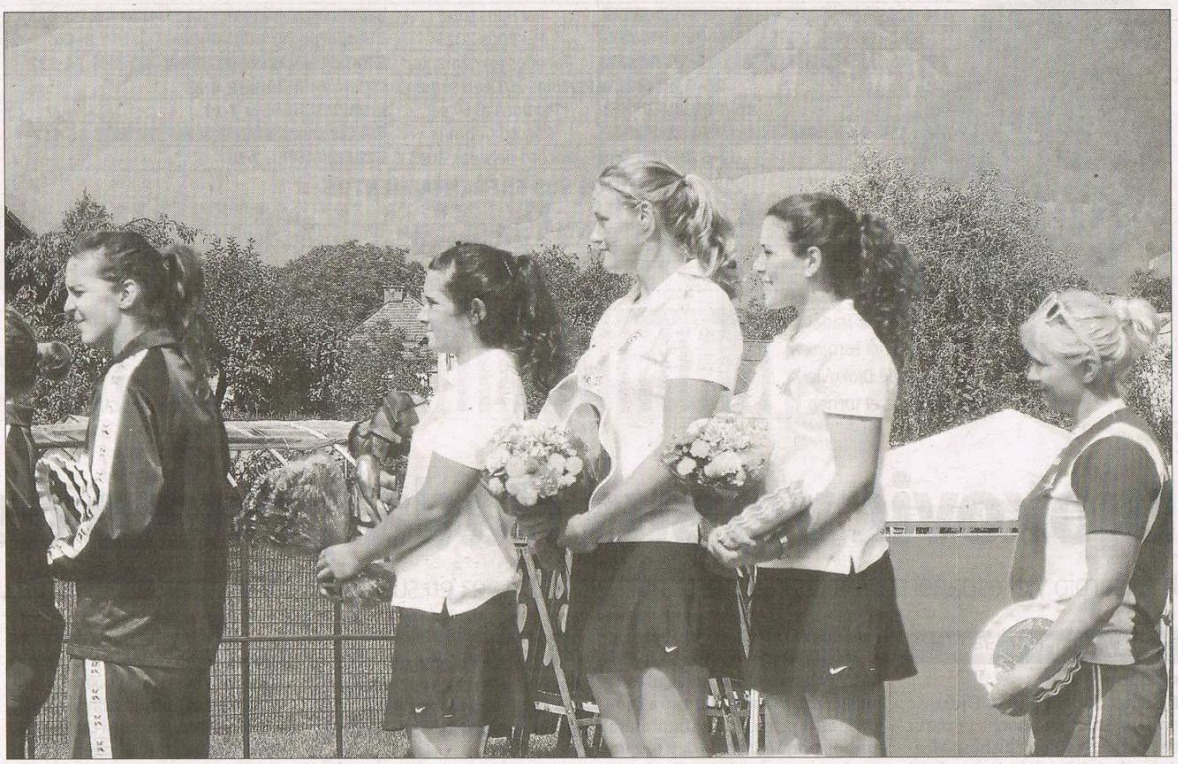

Alarcón, Foulon y Colomar, en lo más alto del podio en la ceremonia de entrega de premios. D. I.

MAGALI FOULON

«No esperábamos quedar primeras»

▶ Magali Foulon, integrante del equipo del Es Cubells que ayer se proclamó campeón de Europa femenino de arco recurvo de clubes, manifestó su satisfacción por el título, algo que no esperaban: «Queríamos ganar una medalla pero no esperábamos quedar primeras», declaró la arquera, quien también recalcó que habían «tirado muy bien» en los dos enfrentamientos de las semifinales y la final.

«Estamos muy contentas», dijo la pitiusa, que también fue integrante del conjunto que en 2010 obtuvo la plata continental, en el que estaba igualmente Miriam Alarcón y la tercera deportista era Beatriz Cabrero.

El próximo fin de semana se celebrará en Castejón de Sos (Huesca) el Campeonato de España de clubes, en el que los arqueros ibicencos vuelven a ser los grandes favoritos para estar en los primeros puestos. **P. M.** EIVISSA

EL DATO

REDES SOCIALES

Multitud de felicitaciones

▶ Las arqueras ibicencas que ayer se proclamaron campeonas de Europa de clubes recibieron multitud de felicitaciones a través de las redes sociales, entre ellas las del presidente del Govern balear, José Ramón Bauzá y del Consell de Eivissa, Vicent Serra.

Diario de Ibiza, 10 de septiembre de 2013

Un pueblecito con ojo de halcón

▶ Una treintena de personas reciben en el aeropuerto a las arqueras del Es Cubells, ganadoras del Europeo de clubes el pasado domingo ▶ Alarcón, Colomar y Foulon representan el trabajo bien hecho de un deporte minoritario, pero con arraigo en Eivissa

Tiro con arco

PABLO SIERRA DEL SOL SANT JORDI

■ Mientras los ojos glaucos de Magali Foulon Gohy, ibicenca de 25 años y apellidos franceses, atendían a la prensa, Isabel Colomar utilizaba el ramo de flores –que acredita a estas dos arqueras como campeonas de Europa a nivel de clubes– para juguetear con una pequeña que cumplirá los dos años el próximo mes. Esta niña, llamada también Isabel, es hija de Manuel Vicente, uno de los entrenadores de tiro con arco con los que cuenta la isla, artífice como Carlos Morillo o Juan Carlos Cornelis de los éxitos que acumulan en sus vitrinas las flechas pitiusas. Todos ellos estaban ayer en el aeropuerto de Eivissa. Muchos de sus pupilos, también. Sumando familiares y amigos, hasta una treintena de personas. Había que recibir por todo lo alto al Es Cubells, la mejor escuadra femenina del viejo continente.

Con la ausencia de Miriam Alarcón, que había volado bien temprano de Barcelona a Madrid (está becada en la Blume) para no perderse unas prácticas de Enfermería, el improvisado comité de bienvenida estalló en cánticos y aplausos cuando Foulon y Colomar aterrizaron. Las escoltaba, empujando un carro lleno de maletas entre las que sobresalían los bultos de los arcos, José Raúl Riera. El técnico se encargó de sostener la cerámica que, como trofeo, da fe de que en las vivencias acumuladas en Klamnik (Eslovenia) durante este último fin de semana no ha habido trampa ni cartón: nadie tuvo más puntería que Alarcón, Colomar y Foulon. Ni siquiera las italianas del Kosmos, que perdieron la final por 186 a 197.

«Lo bien que hemos entrenado explica que hayamos quedado primeras. Lo que no me esperaba era este recibimiento. Ahora sí que sientes que has hecho algo importante», comentó Foulon. «Esperaba que viniera algún familiar, pero sentir este calor... Es increíble. Siempre soñé con subir a un podio europeo; hacerlo con tu gente y representando a tu isla es muy grande», añadió por su parte Colomar. Para ella no es fácil compaginar el grado de Estudios Ingleses que cursa en Barcelona con los entrenos.

Magali ni pestañeó cuando tuvo que comparar este triunfo con su palmarés personal representando a la selección estatal. Para la hispanofrancesa, «haber sido subcampeona de Europa» en dos ocasiones con España «no se celebró tanto». ¿Por qué las saetas se clavan en el centro de la diana? Principalmente, por sentirse rodeadas y queridas. «Estamos en familia. Es muy fácil entrenar aquí por el buen ambiente que hay», dijo Colomar, que alabó a Lara Samperio, cuarta integrante del equipo en el Nacional de conjuntos el próximo fin de semana.

Magali ha sido dos veces plata europea con la selección española, pero ganar con sus paisanas «lo ha superado»

Pequeños, pero grandes

El Es Cubells es el espacio que las ha visto crecer y que explica lo que son como personas y deportistas. Juan Carlos Cornelis –quien cogió el testigo como delegado insular de la mano de Carlos, el mayor de la saga de los Morillo– se encargó de sintetizar las emociones que se vivían hablando del orgullo «de un pueblecito de unos cientos de habitantes [algo menos de 900] que ya se conoce en Europa». El ojo de halcón del que presume es Cubells, la población donde se construyó la primera de las dos galerías ibicencas, tiene carrete para rato.

El 13 de octubre, los cadetes Andrei Aghiorghiesei y Álex Costa viajarán a China con su carcaj lleno de ilusiones. Intentarán dar la cara en un Campeonato del Mundo. Con sus genes, no será raro si a la pequeña Isabel Vicente le da por empuñar un arco. El tiempo dirá si estamos ante otra campeona. En ese futuro no figura Madrid 2020. «Se me quitaron las ganas de cenar cuando me enteré de la eliminación», explica Foulon, que vuelve a la isla procedente de la Blume madrileña para entrenar a la cantera local y sueña con unos Juegos después de que una pierna rota (Pekín'08) y los nervios (Londres'12) la frenaran.

En Eivissa hay donde elegir para que Daniel Morillo (hasta él mismo opta a reeditar ese honor: solo tiene 25 años) tenga sucesor olímpico. Alarcón y Colomar –nacidas en 1993– también tienen en agenda lanzar en Río de Janeiro'16. Y, si no, en Tokio. «Entonces tendré 32, pero debe ser un sitio bonito de visitar», dejó caer Foulon. Ahí queda el reto.

FALTA DE AYUDAS

Una victoria que cuesta 5.500 euros

▶ **Minoritario. Ese es el adjetivo que acompaña irremediablemente al tiro con arco. Sin embargo, la pequeñez se aprovecha como arma para reivindicarse. «Luchamos por tener más medios, pero con los que contamos ya conseguimos bastantes cosas», explica el entrenador Raúl Riera. Él sabe que este deporte en España «no da para vivir». Al Es Cubells le ha costado 5.500 euros acudir al Europeo de clubes: seis aviones en tres días, la estancia y el alquiler de una furgoneta para que se desplazaran cuatro personas a Eslovenia costó 8.500 euros. 2.000 se recibieron por el campeonato y otros 1.000 los aporta el Ayuntamiento de Sant Josep. Hace pocos días se recibió la ayuda del Govern de la temporada 2011/2012 referente al Centro de Tecnificación que funciona en Eivissa. La de la 2012/2013 todavía se espera, pero el trabajo no cesa y cada céntimo se optimiza. P. S. / S. C.** SANT JORDI / EIVISSA

• Campeonato de España de Clubes

(Castejón de Sos, 14 y 15 de Septiembre de 2013)

ABSOLUTO, ARCO RECURVADO MASCULINO:

- **Daniel Baena Guirado:** 5º clasificado Absoluto con el equipo "Sant Josep en Forma". Club Es Cubells.
- **Andrei Aghiorghiesei:** 5º clasificado Absoluto con el equipo "Sant Josep en Forma". Club Es Cubells.
- **Alejandro Costa Cardona:** 5º clasificado Absoluto con el equipo "Sant Josep en Forma". Club Es Cubells.
- **Iván Mari Ribas:** 5º clasificado Absoluto con el equipo "Sant Josep en Forma". Club Es Cubells.
- **Iván Torres Martinez:** 5º clasificado Absoluto con el equipo "Sant Josep en Forma". Club Es Cubells.
- **Antoni Tur Alvarez:** 5º clasificado Absoluto con el equipo "Sant Josep en Forma". Club Es Cubells.

ABSOLUTO, ARCO RECURVADO FEMENINO:

- **Magali Foulon Gohy:** Campeona de España Absoluta con el equipo "Sant Josep en Forma". Club Es Cubells
- **Miriam Alarcón Torres:** Campeona de España Absoluta con el equipo "Sant Josep en Forma". Club Es Cubells
- **Isabel Colomar Marí:** Campeona de España Absoluta con el equipo "Sant Josep en Forma". Club Es Cubells
- **Lara Samperio Cardona:** Campeona de España Absoluta con el equipo "Sant Josep en Forma". Club Es Cubells

Equipo Arco recurvo masculino
"SantJosep.net"
de izq. a drcha.
Daniel Baena
Andrei Aghiorghiesei
Iván Torres
Alejandro Costa
Antoni Tur
Ivan Mari

Podium Campeonato de España de clubes
Equipo arco recurvo femenino
"SantJosep.net"
Campeonas de España Absoluto Boadilla

Diario de Ibiza, 15 de septiembre de 2013

El Club Es Cubells de arco recurvo femenino luchará por el oro

▶ Los equipos de compuesto y recurvado masculino del Club S'Arc se han clasificado para las semifinales

Tiro con arco

C. G. CASUSO EIVISSA

■ La primera jornada del Campeonato de España de clubes disputada ayer en Castejón de Sos (Huesca) ha sido favorable para los intereses ibicencos, ya que tres equipos aspiran a luchar por el podio en la jornada de hoy.

De hecho, el equipo de recurvo femenino del Club Es Cubells, que viene de lograr el oro en el Europeo de Clubes, se clasificó para la final después de quedar primeras en la fase de grupos.

Las componentes del Club Es Cubells femenino. D. I.

Sus componentes son Magali Foulon, Isabel Colomar, Miriam Alarcón y Lara Samperio. Su rival en la lucha por el título es el Arqueras de Pozuelo. Además, otros dos conjuntos se clasificaron ayer para disputar las semifinales: el equipo de recurvado masculino y el de compuesto masculino. Por su parte, el Es Cubells de arco masculino estará en la pelea entre el quinto y octavo puesto.

Ultima Hora, 15 de septiembre de 2013

TIRO CON ARCO | CAMPEONATO DE ESPAÑA POR EQUIPOS

La representación ibicenca luchará por tres medallas

El Eivissa Patrimoni de la Humanitat peleará por el título tanto en recurvo como en compuesto masculino y el Santjosep.net femenino se mete en la final de recurvo

Tomás Sánchez Venzalá

La representación ibicenca peleará por tres medallas en el Campeonato de España por equipos, que se celebra en Castejón de Sos (Huesca). De los cuatro conjuntos pitiusos, tres finalizaron primeros de grupo y lucharán por el título. En concreto, son el Eivissa Patrimonio de la Humanitat (S'Arc) de recurvo masculino y este mismo conjunto en compuesto masculino, además, del Santjosep.net (Es Cubells) de recurvo femenino.

Ayer se celebró tanto el *round* de clasificación como las fases de grupo. En arco compuesto, el Eivissa Patrimoni, formado por Juan Carlos Cornelis, Miguel Ángel Escandell, Gabriel Escandell y Luis de Francisco, finalizó primero en ambas citas. Es más, tuvo el privilegio de batir el récord de España en una tirada con una marca de 230 puntos.

Recurvo

En arco recurvo, el S'Arc, integrado por Dani Morillo, José Raúl Riera, Pere de Cincunegui, Vicent Ribas y José Torres Peters, acabó segundo en la ronda de clasificación, pero sí se hizo con la primera plaza en la fase de grupos, consiguiendo así el pase para las semifinales de hoy.

El Eivissa Patrimoni de la Humanitat de recurvo masculino, ayer en plena celebración.

POR POCO

El Es Cubells de recurvo masculino se queda a las puertas de las semifinales

No tuvo la misma suerte el cuadro de Es Cubells, compuesto por Andrei Aghiorghiesei, Alejandro Costa, Daniel Baena, Antoni Tur, Iván Marí e Iván Torres. Después de acabar tercero en el *round*, el cuadro pitiuso finalizó segundo de grupo, por lo que peleará por acabar entre las posiciones quinta y octava.

En recurvo femenino, con solamente cuatro participantes, se cumplió la lógica. El Santjosep.net acabó en lo más alto tanto en la ronda de clasificación como en la liguilla. Al haber tan pocos equipos en esta modalidad, el equipo ibicenco, actual campeón de Europa, accede directamente a la final.

Diario de Ibiza, 16 de septiembre de 2013

Triple podio para los ibicencos

▶ El equipo de arco recurvado femenino del Club Es Cubells revalidó la medalla de oro tras derrotar al Club Arqueras de Pozuelo en la final ▶ Los conjuntos de arco compuesto y de recurvo masculino del Club S'Arc consiguieron la plata

Cto. de España de clubes

CARLOS G. CASUSO/R.D. EIVISSA

■ El tiro con arco ibicenco continúa demostrando que sigue en primera línea en el Campeonato de España de clubes después de que ayer consiguiera tres puestos de finalistas, que se tradujo en un oro y dos platas.

El equipo de arco recurvado femenino del Club Es Cubells, compuesto por Magali Foulon, Isabel Colomar, Miriam Alarcón y Lara Samperio, se proclamó campeonas nacionales tras vencer en la lucha por el título al Club Arqueras de Pozuelo de Madrid por un ajustado marcador de 188 a 182.

De este modo, el conjunto denominado Santjosep.net revalida el título conseguido el año pasado y completa una semana fantástica tras conseguir hace siete días el título europeo en Kamnik (Eslovenia).

Las arqueras pitiusas demostraron una gran superioridad durante toda la temporada en esta competición, tras quedar primeras en los clasificatorios celebrados en los grandes premios de España de Boadilla y de Lleida, totalizando 3.621 puntos y aventajando en 341 a las segundas clasificadas, que fueron precisamente sus contrincantes en la final de ayer.

Este doble éxito por conjuntos dará una gran inyección de moral para una de sus componentes, Magali Foulon, que tiene como próximo objetivo el Mundial que se disputará en Antalya (Turquía) del 29 de septiembre al 6 de octubre. Foulon competirá en individuales, donde tiene pocas opciones lograr un metal en individuales, aunque por equipos, con sus compañeras, Mirene Etxeberria y Adriana Martín, podría pelear por el podio después de la plata lograda en el último Europeo.

Los otros dos metales los obtuvieron ayer los conjuntos masculinos del Club S'Arc, que se proclamaron subcampeones. El equipo de arco compuesto (Eivissa Patrimoni de la Humanitat), integrado por Juan Carlos Cornelis, Miguel Ángel Escandell, Luis de Francisco Bordás y Gabriel Escandell, no pudo repetir el título nacional del año pasado tras caer en la final frente al Club Arqueros de Colmenar por 225-216.

▶ **LAS TRES MEDALLAS PONEN EL BRILLANTE COLOFÓN AL ESTATAL DE CLUBES.** 1 Las componentes del Club Es Cubells de arco recurvo femenino que lograron el título. 2 El equipo de arco recurvado del Club S'Arc, en el podio con la plata 3 El conjunto de compuesto celebra el subcampeonato. D.I.

Por su parte, el bloque de recurvo, formado por Daniel Morillo, Pere Cincunegui, Raúl Riera, Vicent Ribas y José Torres, alcanzó la plata tras caer en el enfrentamiento definitivo contra el Club Arqueros de Moratalaz de Madrid por 209 a 201.

Por último , hay que destacar la meritoria quinta posición conseguido por el joven equipo del Club Es Cubells de recurvado masculino, formado por Álex Costa, Antoni Tur, Iván Torres, Andrei Aghiorghiesei , Dani Baena y Iván Torres.

REACCIONES

«No se puede pedir más con las tres medallas que hemos logrado. También quiero resaltar el quinto puesto del joven equipo de Es Cubells. Aquí hay un buen relevo»

JUAN CARLOS CORNELIS
DELEGADO INSULAR DE TIRO CON ARCO

«Nunca olvidaré esta semana tan buena después de conseguir dos oros, uno en el Europeo y otro en el Nacional. Es para estar más que satisfecha»

ISABEL COLOMAR
ARQUERA DEL CLUB ES CUBELLS FEMENINO

Illes Balears
MALLORCA MENORCA IBIZA FORMENTERA
santjosep.net

Ultima Hora, 16 de septiembre de 2013

TIRO CON ARCO | CAMPEONATO DE ESPAÑA DE CLUBES

Un oro y dos platas, la cosecha ibicenca

El Santjosep.net de arco recurvo femenino se proclama campeón y los dos representantes del S'Arc acaban segundos

Tomás Sánchez Venzalá

El tiro con arco ibicenco sigue sumando éxitos. El Santjosep.net, equipo femenino de recurvo del club Es Cubells, se hizo ayer con el título en el Campeonato de España de clubes, celebrado en Castejón de Sos (Huesca). No fue el único logro de la representación pitiusa. El Eivissa Patrimoni de la Humanitat de arco recurvo y de arco compuesto, conjuntos masculinos del S'Arc, consiguieron la medalla de plata en esta misma cita.

Magali Foulon, Miriam Alarcón, Isabel Colomar y Lara Samperio se encargaron de traer el título nacional a Eivissa. El club de Es Cubells ha hecho doblete después de haber obtenido el Campeonato de Europa de clubes la semana anterior. El Santjosep.net revalidó el Campeonato de España tras quedar primero en el *round* y vencer en la final al Arqueras de Pozuelo por 188-182, consiguiendo así la Copa de Su Majestad La Reina.

Los cuatro equipos ibicencos posan con sus recompensas al término del Campeonato de España de clubes, celebrado en Castejón de Sos (Huesca).

MÁS RESULTADOS

El conjunto masculino de recurvo del Es Cubells finaliza en quinta posición

El otro representante del Es Cubells cuajó una buena actuación, pero se quedó sin medalla. En recurvo masculino, Alejandro Costa, Andrei Aghiorghiesei, Daniel Baena, Antoni Tur, Iván Marí e Iván Torres acabaron anteayer terceros en la ronda de clasificación y segundos en la fase de grupos, por lo que no les quedó otra que luchar por los puestos quinto a octavo. Al menos lograron ayer el puesto más alto posible, el quinto, tras ganar en su último enfrentamiento al Arcosoto.

Morillo levanta el subcampeonato del Eivissa Patrimoni de recurvo.

El Santjosep.net de arco recurvo femenino levanta el título de campeón nacional.

El Eivissa Patrimoni de la Humanitat de arco compuesto masculino, en el segundo cajón del podio.

Dos subcampeonatos

Los representantes del S'Arc se quedaron a un paso del título nacional tanto en arco recurvo como en arco compuesto masculino. En la primera modalidad, Dani Morillo, José Raúl Riera, Pere de Cincunegui, Vicent Ribas y José Torres Peters cayeron en la final contra el Arqueros de Moratalaz por 201-209. En la segunda, Juan Carlos Cornelis, Miguel Ángel Escandell, Gabriel Escandell y Luis de Francisco también sucumbieron en la última cita contra el Arqueros de Colmenar por 225-216.

• Campeonato del Mundo Absoluto

(Antalya, Turquía, del 29 septiembre al 6 de Octubre 2013)

ABSOLUTO, ARCO RECURVADO FEMENINO:

- **Magali Foulon Gohy:** 17ª Clasificada absoluta y 9ª clasificada por equipos mixtos con la selección nacional en el Cto. del Mundo Absoluto. Club Es Cubells

Diario de Ibiza, 1 de octubre de 2013

TIRO CON ARCO / CAMPEONATO DEL MUNDO ABSOLUTO

Foulon pasa la primera criba

▶ La arquera ibicenca queda 28ª en el 'round' clasificatorio individual y se medirá mañana en la primera ronda a la iraní Abdolkarimi ▶ La pitiusa quedó eliminada por equipos en recurvo femenino

CARLOS G. CASUSO/R. D. EIVISSA

■ El Campeonato del Mundo absoluto de tiro con arco arrancó ayer en la localidad turca de Antalyia, donde hizo su debut la única representante ibicenca, Magali Foulon, que estuvo a su mejor nivel, aunque su buena actuación personal no fue seguida por sus compañeras del combinado nacional español, la vasca Mirene Etxeberria y la madrileña Adriana Martín, que tuvieron una discreta actuación en individuales, lo que provocó que quedaran las tres arqueras eliminadas por equipos en arco recurvado femenino tras terminar en el 22º puesto –los 16 primeros clasificaban para los octavos de final– con 3.845 puntos. El corte lo marcó Polonia –16º en la ronda de calificación con 3.904 puntos.

Sin embargo, Foulon rayó a gran altura y fue la mejor de las españolas en el *round* clasificatorio individual al ocupar la 28ª posición –de un total de 115 participantes–con 1.323 puntos, su mejor puntuación personal en una competición internacional. Además, la representante del Club Es Cubells hizo valer su experiencia en este tipo de eventos y demostró su gran estado de forma tras batir el récord de España en la distancia de 70 metros, que ha dejado en 336 puntos, mejorando en ocho el anterior registro que estaba en poder de la exarquera y actual directora técnica de la Federación Española de Tiro con Arco, Almudena Gallardo, desde 1998.

Magali Foulon, que tenía como principal objetivo antes de iniciarse el campeonato quedar entre las 16 primeras en los individuales, se medirá mañana en la primera ronda a la iraní Melika Abdolkarimi –85ª en el *round* con 1.258 puntos– una rival que, a priori, es asequible para que pueda acceder a la segunda eliminatoria, en la que tiraría contra la ganadora del enfrentamiento Yuanyuan Cui (China)-Begul Lokluoglu (Turquía). La arquera pitiusa podría competir hoy por la tarde con el equipo español mixto, pero depende de lo que haga por la mañana el combinado de recurvado masculino –clasifican los 16 mejores– .

Foulon, en primer plano, durante uno de los lanzamientos realizados ayer. D. I.

LA CIFRA

336 PUNTOS

Récord de España en 70 metros

▶ Magali Foulon fue la quinta mejor arquera en el 'round' en 70 metros, batiendo el récord nacional.

Foulon, con buenas sensaciones

Magali Foulon se mostró satisfecha de su rendimiento: «Estoy tirando muy tranquila y espero eliminar a la iraní en la primera eliminatoria. Ha sido una pena quedar fuera por conjuntos en recurvo femenino, pero aún tengo opciones de clasificarme por equipos mixto. También batir un récord de España es para estar contenta».

Ultima Hora, 2 de octubre de 2013

TIRO CON ARCO

Magali Foulon, novena junto a Juan Rodríguez en el Mundial mixto

Magali Foulon y Juan Rodríguez finalizaron novenos en la competición mixta del Campeonato del Mundo, en Antalya (Turquía). Tras haber quedado undécimos en el *round*, los españoles no pudieron con la selección estadounidense (148-133). «Bastante viento incontrolado no nos ha ayudado para poder pasar esta eliminatoria ante USA», dijo la ibicenca. La del Club Es Cubells, vigesimoctava en la ronda de clasificación individual, competirá hoy en las eliminatorias individuales. Su primera rival será la iraní Melika Abdolkarimi, que acabó en el puesto número 85 del *round*.

• Cto. del Mundo Junior

(Wuxi, China - del 13 al 20 de Octubre 2013)

JUNIOR, ARCO RECURVADO MASCULINO:

- **Andrei Aghiorghiesei:** 33º clasificado individual y 9º clasificado por equipos mixtos con la selección nacional, en el Cto.del Mundo Junior. Club Es Cubells.
- **Alejandro Costa Cardona: :** 57º clasificado individual en el Cto.del Mundo Junior. Club Es Cubells.